

外国人のための

生活漢字



可燃物



出血

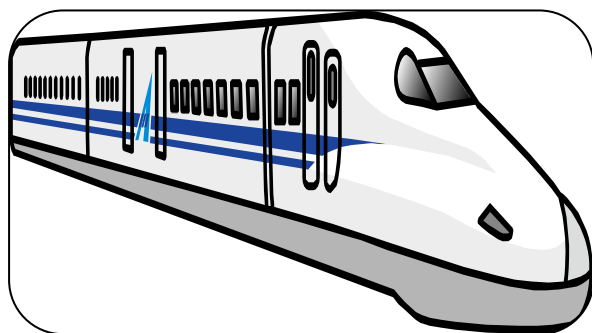

新幹線

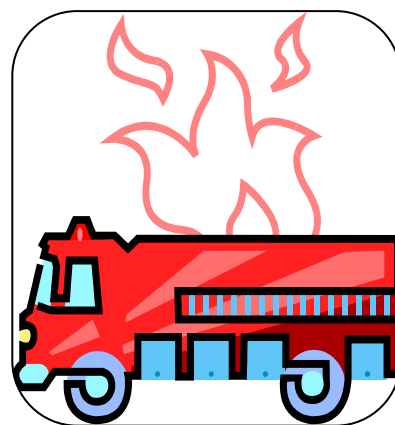

火事

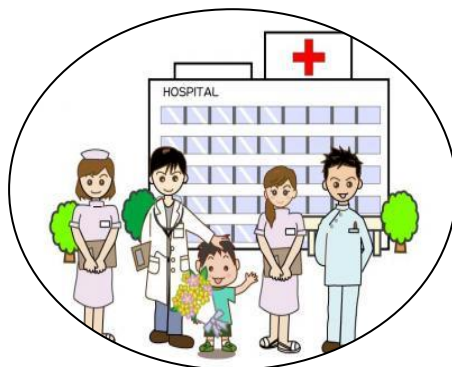

病院

「生活漢字」を勉強する皆さんへ

このテキストを使って、毎日の生活のなかでよく見る漢字のことばを勉強します。目で見てすぐ読み方や意味がわかるように、イラストを多く使っています。そして、「病院」「薬局」「銀行」など、13のさまざまな場面に出会う漢字を取り上げているので、どの課からでも学習できます。イラストを見ながら、読み方と意味を覚えてください。漢字が分かるようになると、生活が便利になります。

◇語彙一覧

これから勉強する1課から13課の新しい漢字と意味を見ることができます。

◇1課～13課

1 ページ目

☆の印がついた質問がいくつかあります。まずはじめに、それらの質問について、考えてみましょう。

2 ページ目と3 ページ目

- ① 英語の訳と絵を見ながら、漢字の読み方とことばの意味を確認してください。
- ② 漢字のことばをどんな時に、どこで使うか、考えてみましょう。
- ③ 漢字のことばを使って話してみよう。

4 ページ目

習った漢字についての質問です。答えてください。分からないときは、前のページに戻って、もう一度考えてください。

◇復習問題

最後に復習問題が9つあります。どのくらい漢字のことばが覚えられたか確認してみましょう。分からないときや間違ったときは、1～13の各課に戻って覚えなおしてください。

◇総索引

全部の漢字が、「あいうえお順」にならんでいます。どの課に出ている漢字かすぐ分かります。

もくじ
目次

つか かた
使い方

もくじ
目次

すう
(ページ数)

ご い いらん
語彙一覧..... ①～⑬

びょういん
1. 病院 1

やっきょく
2. 薬局 5

びょうき しょうじょう
3. 病気・症状 9

さいがい
4. 災害 13

5. ごみ 17

やくしょ やくば
6. 役所・役場 21

ぎんこう
7. 銀行 25

でんしゃ
8. 電車・バス 29

ゆうびん たくはいびん
9. 郵便・宅配便 33

よ か
10. 余暇 37

がっこう
11. 学校 41

かぞく
12. 家族 45

かいもの
13. 買物 49

ふくしゅうもんだい
復習問題 53

ふくしゅうもんだい こたえ
クイズ・復習問題の答 ... 62

そうさくいん
総索引 69

1. 病院		
びょういん	病院	hospital
うけつけ	受付	reception desk
けんこうほけんしょう	健康保険証	health insurance card
しんさつけん	診察券	consultation card
ないか	内科	internal medicine
げか	外科	surgery
せいけいげか	整形外科	orthopedic surgery
のうしんけいげか	脳神経外科	neurosurgery
しょうにか	小児科	pediatrics
さんふじんか	産婦人科	obstetrics and gynecology
ひふか	皮膚科	dermatology
じびいんこうか	耳鼻咽喉科	otolaryngology 【E.N.T】
がんか	眼科	ophthalmology
しか	歯科	dentistry
まちあいしつ	待合室	waiting room
もんしんひょう	問診票	medical questionnaire / medical history form
しんさつしつ	診察室	consultation room
けつえきけんさ	血液検査	blood test
ちゅうしゃ	注射	injection
かんじゃ	患者	patient
かんごし	看護師	nurse
いし	医師	doctor
かいけい	会計	payment
やかんいりぐち	夜間入口	night entrance

2. 薬局		
やっきょく	薬局	pharmacy
しょほうせん	処方箋	(medical) prescription
おくすりてちょう	お薬手帳	medication record book
やくざいし	薬剤師	pharmacist
のみぐすり	飲み薬	oral medicine
ないふくやく	内服薬	internal medicine
こなぐすり	粉薬	powdered medicine
じょうざい	錠剤	tablet/a pill
ふくよう	服用	take medicine
しょくぜん	食前	before meals
しょくご	食後	after meals
しょっかん	食間	between meals
のみあわせ	飲み合わせ	taking multiple medications
ふくさよう	副作用	side effects
がいようやく	外用薬	medicine for external use
ぬりぐすり	塗り薬	ointment/liniment
しっぷやく	湿布薬	poultice
けんこうかんり	健康管理	healthcare

3. 病気-症状		
びょうき	病気	illness
しょうじょう	症状	symptom
ずつう	頭痛	headache
ふくつう	腹痛	stomachache / abdominal pain
かぜ	風邪	cold
かふんしょう	花粉症	hay fever / pollinosis
びえん	鼻炎	nasal catarrh
げり	下痢	diarrhea / diarrhoca
ねんざ	捻挫	sprain
こっせつ	骨折	fracture
しゅっけつ	出血	hemorrhage / hoemorrhage
ひんけつ	貧血	anemia / anaemia
ほっしん	発疹	eruption
ぜんそく	喘息	asthma
かんぞうびょう	肝臓病	liver trouble
しんぞうびょう	心臓病	heart disease
じんぞうびょう	腎臓病	kidney trouble
いちょうびょう	胃腸病	gastrointestinal disorder
とうにょうびょう	糖尿病	diabetes
けつあつ	血圧	blood pressure
けっとうち	血糖値	blood-sugar level
たいおん	体温	body temperature
クイズ		
ほねがおれる	骨が折れる	break a bone
ちがでる	血が出る	bleed
あたまがいたい	頭が痛い	have a headache
おなかがいたい	お腹が痛い	have a stomachache
さむけがする	寒気がする	feel a chill
はなみず、くしゃみがでる	鼻水、くしゃみが出る	have a running nose, sneezing
ひふがはれて、かゆい	皮膚が腫れて、かゆい	skin is swollen and itchy

4. 災害		
さいがい	災害	disaster
てんきよほう	天気予報	weather forecast
けいほう	警報	warning
ちゅういほう	注意報	warning
きんきゅうそくほう	緊急速報	urgent news flash
しんど	震度	seismic intensity
じしん	地震	earthquake
よしん	余震	aftershocks
つなみ	津波	tsunami
どしゃくずれ	土砂崩れ	mudslide
たいふう	台風	typhoon
おおあめ	大雨	heavy rain
ぼうふう	暴風	storm/windstorm
すいがい	水害	flood damage
こうずい	洪水	flood (eg. area)
しんすい	浸水	flooding (eg. house, car)
はんらん	氾濫	flooding/overflowing (eg.river, lake)
ひなん (ばしょ)	避難 (場所)	refuge (shelter)
かじ・かさい	火事・火災	fire
しょうぼうしょ	消防署	fire department
しょうぼうしゃ	消防車	fire engine
きゅうきゅうしゃ	救急車	ambulance
しょうかき	消火器	fire extinguisher
ひじょうもちだしひん	非常持ち出し品	emergency supplies to be taken with you
しょくりょうひん	食料品	food supplies
かいちゅうでんとう	懐中電灯	flash light

5. ごみ		
にち	日	Sunday
げつ	月	Monday
か	火	Tuesday
すい	水	Wednesday
もく	木	Thursday
きん	金	Friday
ど	土	Saturday
しゅうしゅうようび	収集曜日	collection day
だいいちきんようび	第1金曜日	1st Friday of the month
ぶんべつ	分別	separate your garbage
しゅうせきばしょ	集積場所	garbage disposal sight
もえるごみ	燃えるごみ	combustibles
もやすごみ	燃やすごみ	
かねんごみ	可燃ごみ	
もえないごみ	燃えないごみ	non-combustibles
ふねんごみ	不燃ごみ	
かん	缶	can
こふ (ふるぎれ)	古布	old clothing/textiles
いるい	衣類	
ようきほうそうプラスチック	容器包装プラスチック	plastic containers and packaging
きんぞくるい	金属類	metal
こし・かみるい	古紙・紙類	wastepaper
しんぶん	新聞	newspaper
ざっし	雑誌	magazine
しげん (ごみ)	資源 (ごみ)	recyclable waste
そだいごみ	粗大ごみ	bulky refuse
おおがたごみ	大型ごみ	
かんでんち	乾電池	batteries

6. 役所-役場		
やくしょ	役所	government office
やくば	役場	town office
まどぐち	窓口	window
しょるい	書類	document
てつづき	手続き	procedure
とどけで	届け出	notification
しめい	氏名	name
じゅうしょ	住所	address
てんにゅうとどけ	転入届	notification of moving in
てんしゅつとどけ	転出届	notification of a change of address
じゅうみんとうろく	住民登録	registration of residence
しんせい	申請	application
こうふ	交付	grant
じゅうみんひょう	住民票	residence card
じゅうみんひょうの うつし	写し	a copy of residence card
のうふ	納付	payment
ぜいきん	税金	tax
じゅうみんぜい	住民税	resident tax
しょとくぜい	所得税	income tax
しょうひぜい	消費税	consumption tax
きげん	期限	deadline
きゅうふ	給付	benefit
こくみんねんきん	国民年金	national pension
こくみんけんこうほけん	国民健康保険	national health insurance
かいごほけん	介護保険	long-term care insurance

7. 銀行		
ぎんこう	銀行	bank
えいぎょうじかん	営業時間	business hours
へいじつ	平日	weekday
こうぎもうしこみしょ	口座申込書	application to open an account
ほんにんかくにん	本人確認	identify
けんこうほけんしょう	健康保険証	health insurance card
うんてんめんきょしょう	運転免許証	driver's license
おとどけいん	お届け印	seal
つうちょう	通帳	bank book/passbook
ふつうよきん	普通預金	ordinary account
ていきよきん	定期預金	fixed deposit account
あんしょうばんごう	暗唱番号	personal identification number 【PIN】
こうきょうりょうきん	公共料金	public utility charges
でんき	電気	electricity
でんわ	電話	telephone
すいどう	水道	water
ていせい	訂正	correction
かくにん	確認	confirmation
(お)あずけいれ	(お)預(け)入れ	deposit
(お)ひきだし	(お)引(き)出し	withdrawal
(お)ふりこみ	(お)振(り)込(み)	transfer
ぎんだかしょうかい	残高照会	balance inquiry
つうちょうきにゅう	通帳記入	passbook update
つうちょうきちょう	通帳記帳	
つうちょうくりこし	通帳繰越	passbook carried forward
(お)ふりこみてすうりょう	(お)振込み手数料	transfer fee

8. 鉄道-バス		
てつどう	鉄道	railway
もよりのえき	最寄り駅	nearest station
じこくひょう	時刻表	time table
えきいん	駅員	station employee
じどうけんばいき	自動券売機	automated ticket machine
(3)ばんせん	(3)番線	platform (3)
かいさつぐち	改札口	wicket/ticket barrier
きっぷ	切符	ticket (any kind)
じょうしゃけん	乗車券	ticket (passenger)
かिसうけん	回数券	coupon ticket
ていきけん	定期券	commuter pass
しはつ	始発	starting point
しゅうてん	終点	terminal point
でんしゃ	電車	train
しんかんせん	新幹線	shinkansen
とっきゅうでんしゃ	特急電車	limited express train
きゅうこうでんしゃ	急行電車	express train
ふつうでんしゃ	普通電車	local train
ていりゅうじよ (バステい)	停留所 (バス停)	bus stop
うんてんしゅ	運転手	driver
ろせんず	路線図	route map
ゆうせんせき	優先席	priority seat
クイズ		
はっしゃ	発車	departure
とうちゃく	到着	arrival
のりかえ	乗り換え	changing trains

9. 郵便・宅配便		
ゆうびん	郵便	mail/post
たくはいびん	宅配便	home delivery service
ゆうびんきょく	郵便局	post office
はいたつ	配達	delivery
さいはいたつ	再配達	re-delivery
そくたつ	速達	special delivery
きって	切手	postage stamp
はがき	葉書	postcard
かきとめ	書留	registered mail
ゆうびんばんごう	郵便番号	post code/zip code
とどけさき	届け先	receiver's address
いらいぬし	依頼主	sender
こづつみ	小包	package/a parcel
こうくうびん	航空便	airmail letter
ふなびん	船便	surface mail
てんきょとどけ	転居届	change of address notice
とどけでねんがっぴ	届出年月日	date of notice
きゅうじゅうしょ	旧住所	old address
てんきょしゃしめい	転居者氏名	name of person filing notice
しんじゅうしょ	新住所	new address
つづきがら	続柄	family relationship
しゅうか	集荷	collection of cargo
ごふざいれんらくひょう	ご不在連絡票	attempted delivery notice
だいびき	代引き	collect on delivery
ちゃくばらい	着払	cash on delivery

10. 余暇		
よか	余暇	leisure / spare time
おんせん	温泉	hot spring
てら	寺	temple
じんじゃ	神社	shrine
ていえん	庭園	garden
こうえん	公園	park
どうぶつえん	動物園	zoo
ゆうえんち	遊園地	amusement park
びじゅつかん	美術館	art museum
すいぞくかん	水族館	aquarium
はくぶつかん	博物館	museum
えいがかん	映画館	movie theater
かいかん	開館	opening hall
へいかん	閉館	closing hall
きゅうかんび	休館日	holiday
しゅくじつ	祝日	national holiday
りようじかん	利用時間	opening hours
としょかん	図書館	library
たいいくかん	体育館	gym
こうみんかん	公民館	civic center
どくしょ	読書	reading
りょうり	料理	cooking
かいもの	買い物	shopping
つり	釣り	fishing
えんげい	園芸	gardening
いけばな	生け花	flower arrangement
おんがく	音楽	music

11. 学校		
がっこう	学校	school
にゅうがくしき	入学式	entrance ceremony
しょうがっこう	小学校	elementary school
ちゅうがっこう	中学校	junior high school
そつぎょうしき	卒業式	graduation ceremony
いちがっき	一学期	the first term
なつやすみ	夏休み	summer vacation / holiday
ふゆやすみ	冬休み	winter vacation / holiday
はるやすみ	春休み	spring vacation / holiday
かもく	科目	subject
こくご	国語	Japanese
さんすう / すうがく	算数 / 数学	arithmetic / mathematics
しゃかい	社会	social studies
りか	理科	science
おんがく	音楽	music
たいいく	体育	physical education
かていか	家庭科	home economics
ずこう / びじゅつ	図工 / 美術	drawing and art
えいご	英語	English
きゅうしょく	給食	school lunch
ぎょうじ	行事	event
かていほうもん	家庭訪問	home visit
えんそく	遠足	excursion / outing
もちもの	持ち物	what to bring
べんとう	弁当	bag lunch / packed lunch
すいとう	水筒	water bottle
うんどうかい	運動会	sports day
おんがくかい	音楽会	concert
しんたいそくてい	身体測定	body measurement
さんかんび	参観日	open day
こんだんかい	懇談会	parent-teacher meeting

12. 家族		
わたし（わたくし）	私	I
かぞく／ごかぞく	家族／ご家族	my family／ <u>your</u> family
そふ	祖父	my grandfather
そぼ	祖母	my grandmother
おじ／おじさん	伯父／伯父さん	my uncle／ <u>your</u> uncle (older)
ちち／おとうさん	父／お父さん	my father／ <u>your</u> father
おじ／おじさん	叔父／叔父さん	my uncle／ <u>your</u> uncle (younger)
おば／おばさん	伯母／伯母さん	my aunt／ <u>your</u> aunt (older)
はは／おかあさん	母／お母さん	my mother／ <u>your</u> mother
おば／おばさん	叔母／叔母さん	my aunt／ <u>your</u> aunt (younger)
あね／おねえさん	姉／お姉さん	my elder sister／ <u>your</u> elder sister
あに／おにいさん	兄／お兄さん	my elder brother／ <u>your</u> elder brother
いもうと／いもうとさん	妹／妹さん	my younger sister／ <u>your</u> younger sister
おとうと／おとうとさん	弟／弟さん	my younger brother／ <u>your</u> younger brother
おっと	夫	my husband
つま	妻	my wife
しゅじん／ごしゅじん	主人／ご主人	my husband／ <u>your</u> husband
かない	家内	my wife
こども／おこさん	子供／お子さん	my child／ <u>your</u> child
おくさん	奥さん	your wife
きょうだいしまい／ごきょうだい	兄弟姉妹／ご兄弟	my sibling(s)／my brother(s) & sister(s)／ <u>your</u> brother(s)

13. 買物		
かいもの	買物	shopping
こうこく	広告(ちらし)	advertising leaflet
はながくセール	半額セール	sale at half-price
しょうひん	商品	commodity
うりば	売り場	shop floor
てんいん	店員	shop staff
うりきれ	売り切れ	sold out
しょくひん	食品	food
いるい	衣類	clothing
にちようざっか	日用雑貨	miscellaneous goods
かし	菓子	confectionary
そうざい	惣菜	dishes
やさい	野菜	vegetables
くだもの	果物	fruit
いんりょう	飲料	beverage
にくるい	肉類	meat
ぎょかいるい	魚介類	seafood
にゅうせいひん	乳製品	dairy products
めんるい	麺類	noodles
ちょうみりょう	調味料	seasoning
れいとうしょくひん	冷凍食品	frozen food

びょういん

1. 病院

hospital

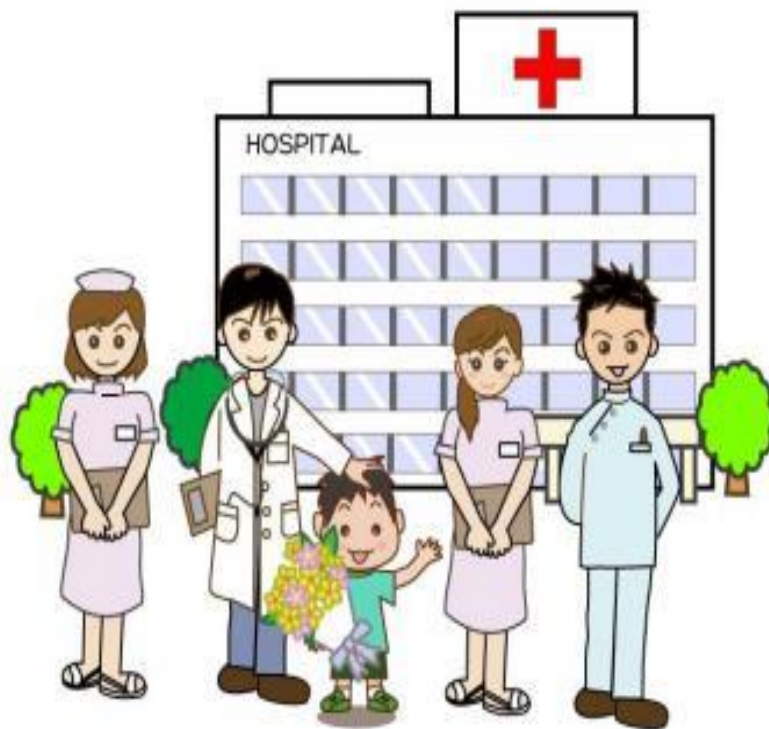

☆ ^{びょういん}病院へ行ったことがありますか。

☆ ^いなぜ行きましたか。

☆ 病院の^{なか}中でどんな^{かんじ}漢字を^み見ましたか。

うけつけ
受付 reception desk

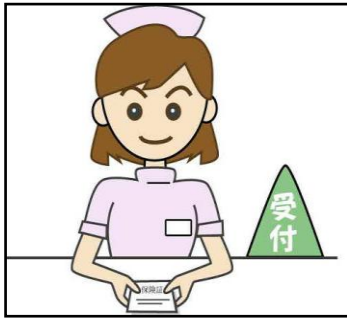

けんこう ほけんしょう
健康保険証

health insurance card



しんさつけん
診察券 consultation card



ないか
内科

internal medicine

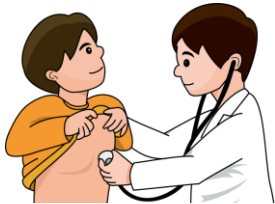

げか
外科 surgery

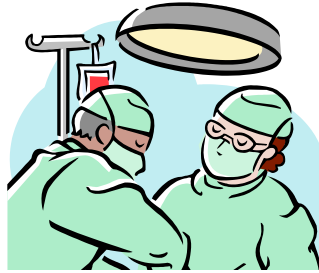

せいけいげか
整形外科

orthopedic surgery



のうしんけいげか
脳神経外科

neurosurgery

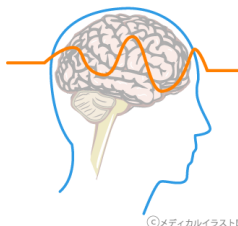

しょうにか
小児科

pediatrics



さんふじんか
産婦人科

obstetrics and gynecology

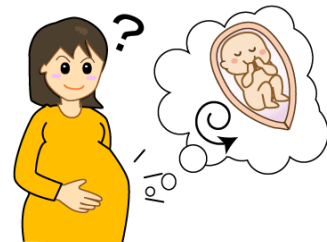

ひふか
皮膚科

dermatology



じびいんこうか
耳鼻咽喉科

otolaryngology



がんか
眼科

ophthalmology

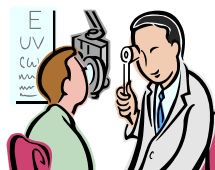

しか
歯科

dentistry





もんしんひょう
問診票 medical questionnaire/
medical history form

まちあいしつ
待合室 waiting room

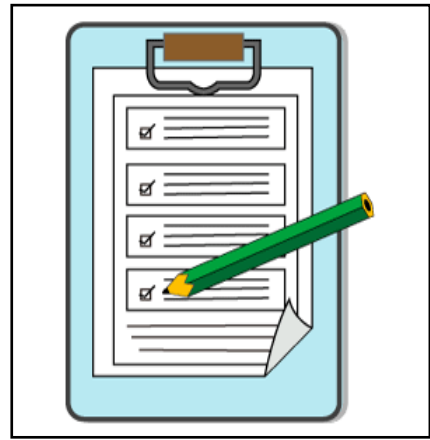
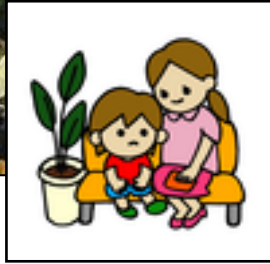

しんさつしつ
診察室 consultation room

けつえきけんさ
血液検査 blood test

ちゅうしゃ
注射 injection

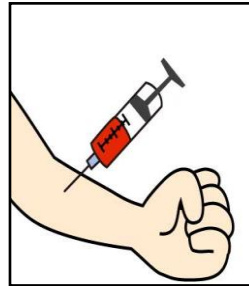

かいけい
会計 payment

かんじゃ
患者 patient

かんごし
看護師 nurse

いし
医師 doctor

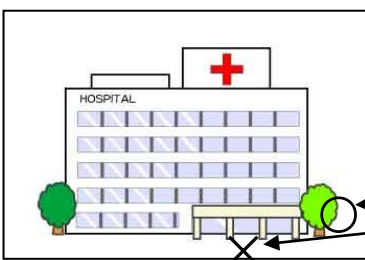
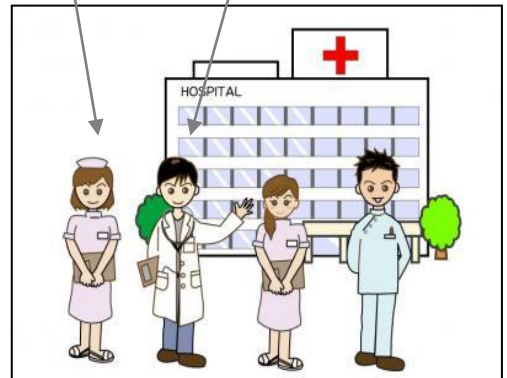

やかんいりぐち
夜間入口 night entrance

クイズ

1. () に漢字の読み方を書きましょう。

() () () ()
① 医師 ② 内科 ③ 注射 ④ 整形外科

() () () ()
⑤ 看護師 ⑥ 診察券 ⑦ 外科 ⑧ 眼科

() () () ()
⑨ 小児科 ⑩ 待合室 ⑪ 歯科 ⑫ 健康保険証

() () () ()
⑬ 診察室 ⑭ 問診票 ⑮ 産婦人科 ⑯ 患者

2. どこへ行きますか。

① お腹なかがいた痛い

② けがをした

③ 子どもが熱ねつを出だした

④ 目めが赤あかくなった

⑤ 歯はがいた痛い

⑥ 待合室まちあいしつで名前なまえを呼よばれた

a 診察室

b 歯科

c 眼科

d 外科

e 内科

f 小児科

や っ き よ く

2. 薬局

pharmacy



【医療安全】掲載
illustration : 島村陶冶

☆お薬手帳くすりてちょうを持もっていますか。

☆どんなとき薬のを飲みますか。

☆腰こしが痛いたいです。どんな薬つかを使つかいますか。

の あ
飲み合わせ

taking multiple medications

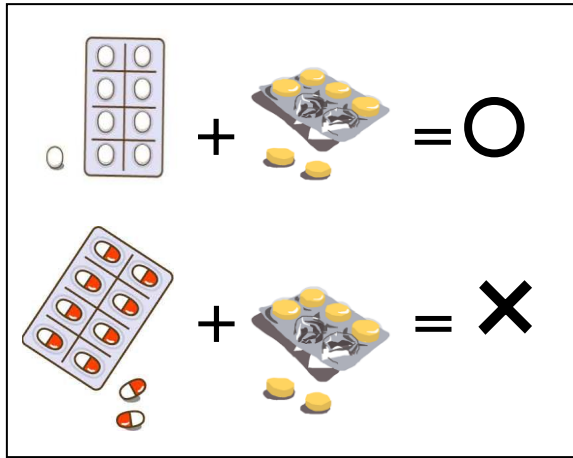

ふくさよう
副作用

side effects

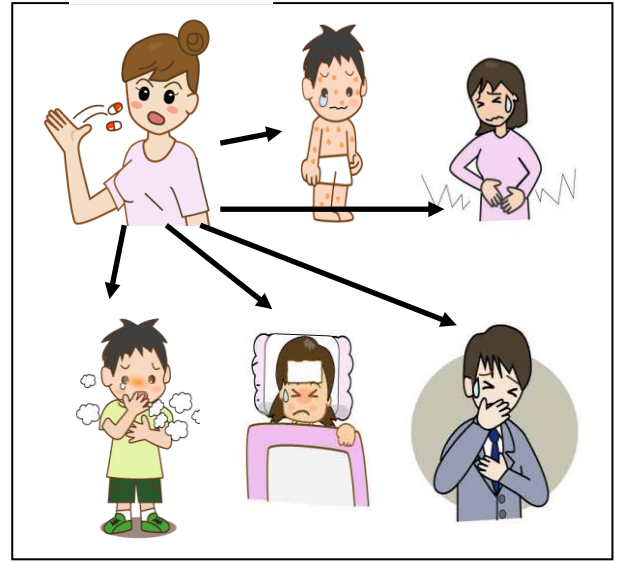

がいようやく
外用薬

medicine for external use

ぬ ぐすり
塗り薬

ointment / liniment

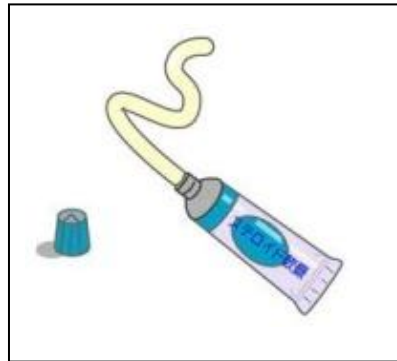

しっぷやく
湿布薬

poultice

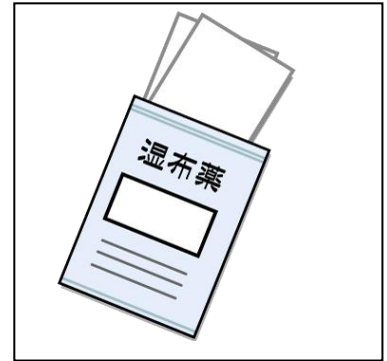

けんこうかんり
健康管理

healthcare



クイズ

() に漢字の読み方を書いて、合う絵や文を選んで記号を [] に書きましょう。どんなものか説明してください。

- ① 薬局 () []
- ② 薬剤師 () []
- ③ お薬手帳 () []
- ④ 処方箋 () []
- ⑤ 湿布薬 () []
- ⑥ 飲み薬 () []
- ⑦ 錠剤 () []
- ⑧ 粉薬 () []
- ⑨ 塗り薬 () []

- ⑩ 食前 () []
- ⑪ 食後 () []
- ⑫ 食間 () []
- J ご飯を食べたあとで薬を飲む
- K ご飯を食べる前に薬を飲む
- L ご飯を食べてから2時間位あとで薬を飲む

びょうき しょうじょう

3. 病気・症状

illness

symptom



☆どんな病気になったことがありますか。

☆^{かぜ}風邪をひいて、^{ねつ}熱が^で出たことがありますか。

☆^ち血が出るようなけがをしたことがありますか。

ず つう
頭痛
headache

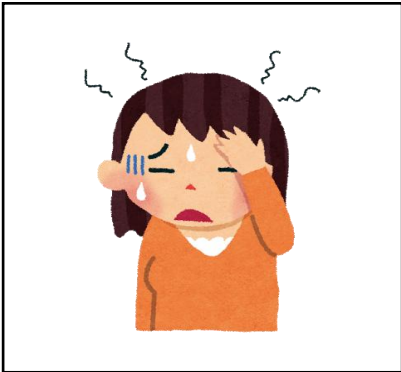

ふくつう
腹痛
stomachache / abdominal pain



か ぜ
風邪
cold

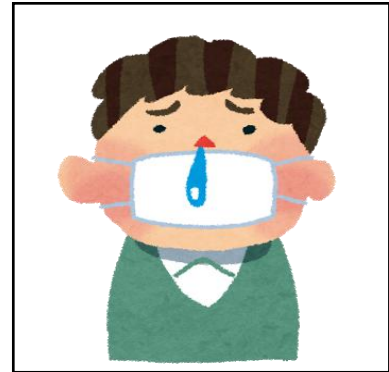

か ふんしょう
花粉症
hay fever / pollinosis



び えん
鼻炎
nasal catarrh



げ り
下痢
diarrhea / diarrhoca



ねん ざ
捻挫
sprain



こっせつ
骨折
fracture



しゅっけつ
出血
hemorrhage / hoemorrhage



ひんけつ
貧血
anemia / anaemia



ほっしん
発疹
eruption

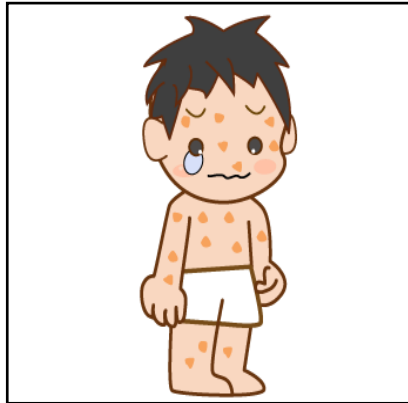

ぜんそく
喘息
asthma



かんぞうびょう
肝臓病
liver trouble

しんぞうびょう
心臓病
heart disease

じんぞうびょう
腎臓病
kidney trouble

いちょうびょう
胃腸病
gastrointestinal disorder

とうりょうびょう
糖尿病
diabetes

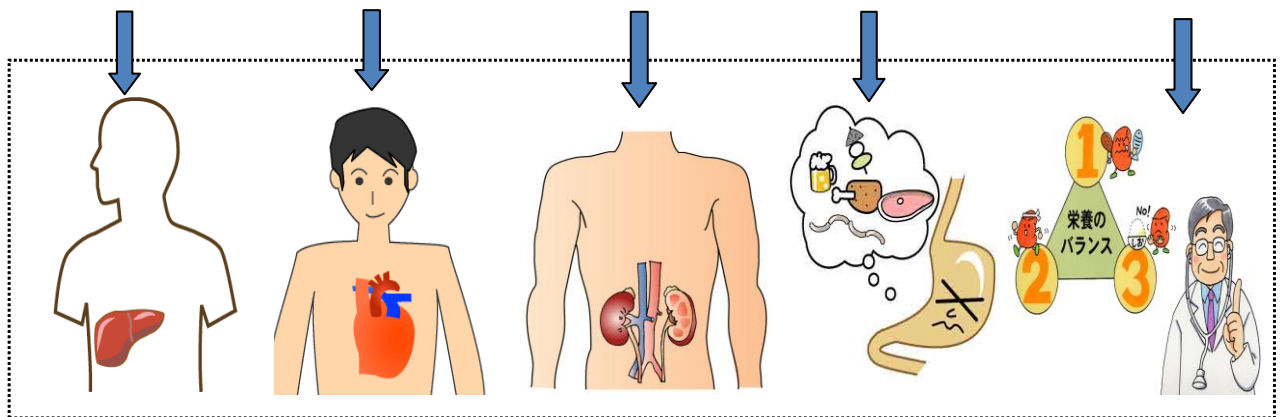

けっとうち
血糖値
blood-sugar level

たいおん
体温
body temperature

けつあつ
血圧
blood pressure

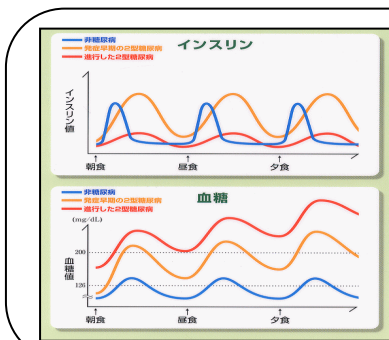

クイズ

1. () に漢字の読み方を書きましょう。

- ①風邪 () ②体温 () ③頭痛 ()
 ④心臓病 () ⑤下痢 () ⑥血圧 ()
 ⑦出血 () ⑧腹痛 () ⑨胃腸病 ()

2. どんな病気・症状ですか。絵から選んでください。

- ①骨が折れる () ②血が出る () ③頭が痛い ()
 break a bone bleed have a headache

- ④お腹が痛い () ⑤寒気がする ()
 have a stomachache feel a chill

- ⑥鼻水、くしゃみが出る () ⑦皮膚が腫れて、痒い ()
 have a running nose, sneezing skin is swollen and itchy

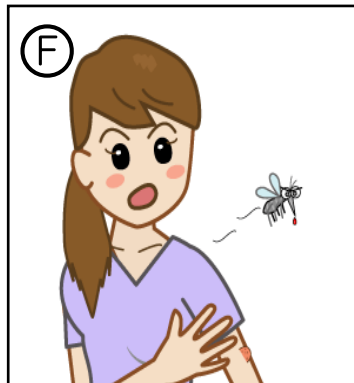
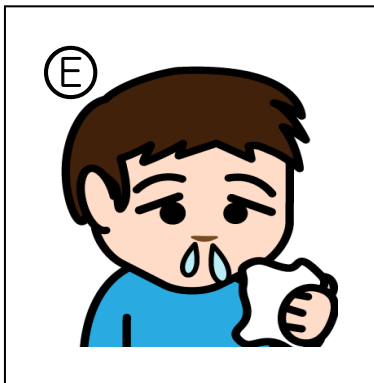
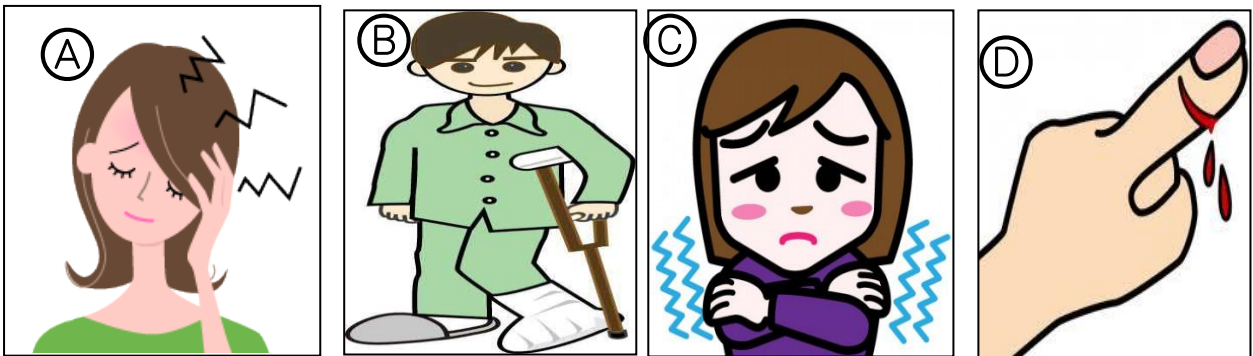

さいがい

4. 災害

disaster



☆^{てんきよほう}天気予報を^みよく見ますか。

☆^{にほん}日本では、^{たいふう}台風はいつ頃^きよく来ますか。

☆^{ひなんじょ}避難所がどこにあるか^し知っていますか。

☆避難するとき、^{なに}何^もを持っていますか。

☆^{かじ}火事^{でんわばんごう}のときの電話番号がわかりますか。

てんき よほう
天気予報
weather forecast

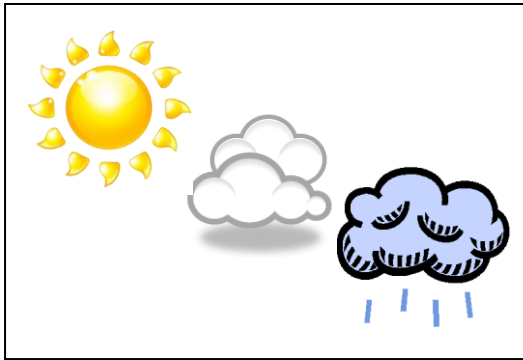

けいほう ちゅういほう
警報・注意報
warning



きんきゅうそくほう
緊急速報
urgent news flash

しんど
震度
seismic intensity

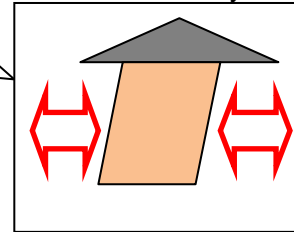

じしん よしん
地震・余震
earthquake aftershocks



つなみ
津波 tsunami



どしゃくず
土砂崩れ mudslide

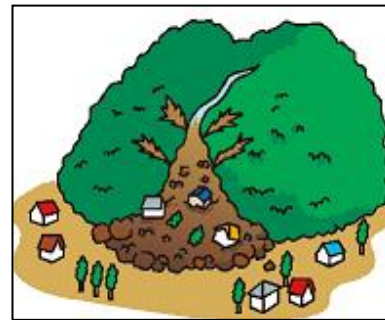

たいふう
台風 typhoon

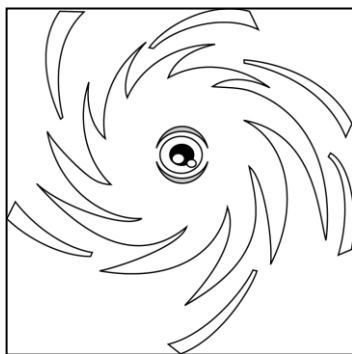

おおあめ
大雨 heavy rain



ぼうふう
暴風 storm / windstorm



すいがい
水害 flood damage



こうずい
洪水 flood(eg. area)



しんすい
浸水 flooding (eg. house, car)



はんらん
氾濫

flooding / overflowing (eg. river, lake)

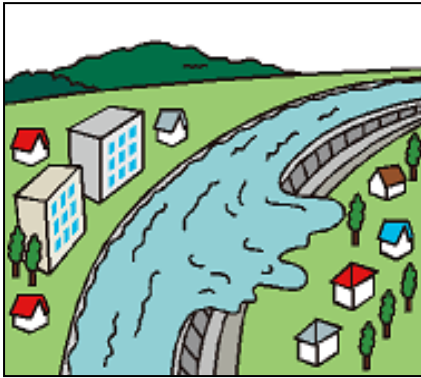

ひなん ばしょ
避難 (場所)

refuge (shelter)



かじ かさい
火事・火災 fire



しょうぼうしょ
消防署 fire department

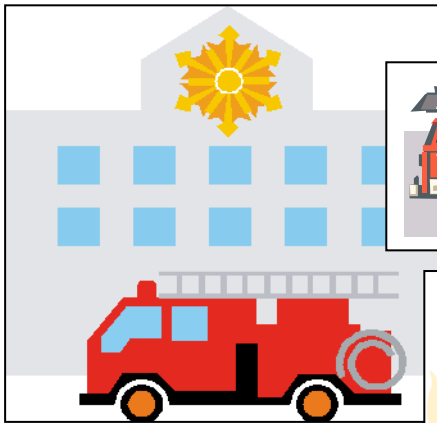

しょうぼうしゃ
消防車
fire engine



しょうかき
消火器 fire extinguisher

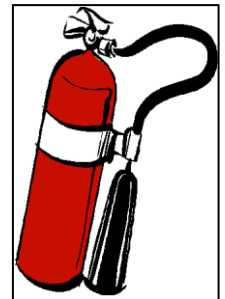

きゅうきゅうしゃ
救急車
ambulance



ひじょうも だ ひん
非常持ち出し品 emergency supplies to be taken with you

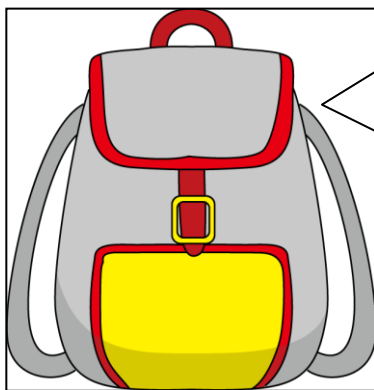

しょくりょうひん
食料品 food supplies



かいちゅうでんとう
懐中電灯 flash light



クイズ

1. () に漢字の読み方を書きましょう。

() () () ()

① 警報

② 注意報

③ 地震

④ 震度

() () () ()

⑤ 津波

⑥ 台風

⑦ 大雨

⑧ 暴風

() () () ()

⑨ 洪水

⑩ 浸水

⑪ 氾濫

⑫ 避難場所

● 「119番」へ電話をかける練習をしましょう。



消防署「119番です。火事ですか。救急ですか。」



「① _____」



「住所（場所）を教えてください。」



「② _____」



「近くに何が見えますか。何がありますか。」



「③ _____」



「何が燃えていますか。」



「④ _____」



「あなたの名前を教えてください。」



「⑤ _____」



「すぐにそちらへ向かいます。」

5. ごみ

garbage



☆ いつごみを出してだいますか。

☆ ごみカレンダーもを持っていますか。

☆ ごみの分け方わ かた しを知っていますか。

ごみカレンダー

しゅうしゅうようび

収集曜日

collection day

にち 日 Sunday	げつ 月 Monday	か 火 Tuesday	すい 水 Wednes- day	もく 木 Thurs- day	きん 金 Friday	ど 土 Satur- day
			1 プラ	2 可燃	3 不燃	4
5	6 可燃	7 缶・ビン ペット	8 プラ	9 可燃 資源	10 スプレ ー缶	11
12	13 可燃	14 缶・ビン ペット	15 プラ	16 可燃	17 不燃	18
19	20 可燃	21 缶・ビン ペット	22 プラ	23 可燃 資源	24 スプレ ー缶	25
26	27 可燃	28 缶・ビン ペット	29 プラ	30 可燃	31	

だい きんようび
第1金曜日

1st Friday of
the month

第3金曜日

3rd Friday of
the month

第5金曜日

ぶんべつ

分別

separate your garbage



しゅうせきばしょ

集積場所

garbage disposal sight

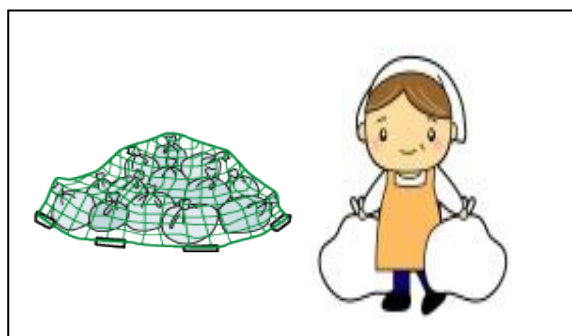

かねん

可燃ごみ・燃えるごみ・

も

燃やすごみ combustibles

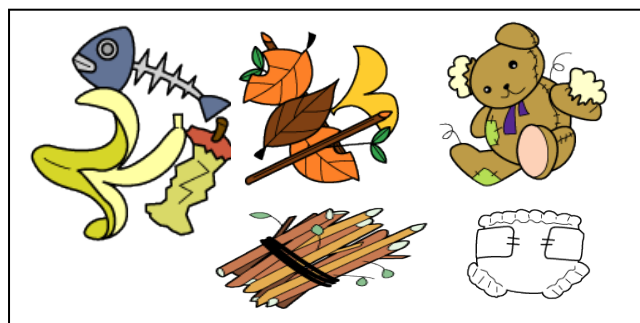

ふねん

不燃ごみ・燃えないごみ

non-combustibles

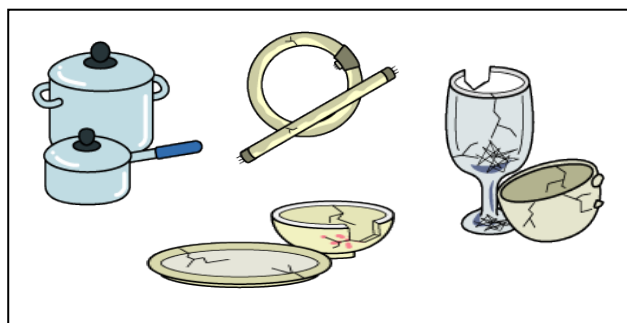

かん
缶・ビン・ペットボトル can



こふ (ふるぎれ) いるい
古布・衣類
old clothing / textiles



よう き ほうそう
容器包装プラスチック
plastic containers and packaging

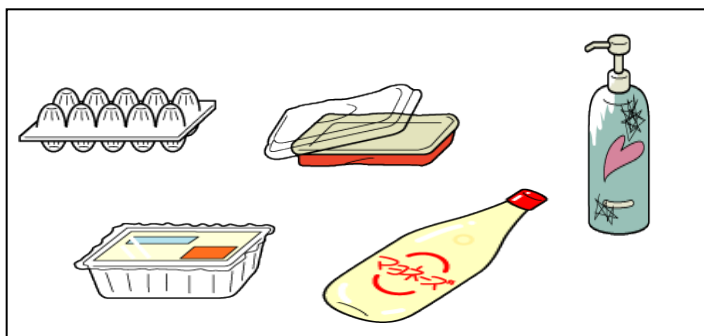

きんぞくろい
金属類 metal

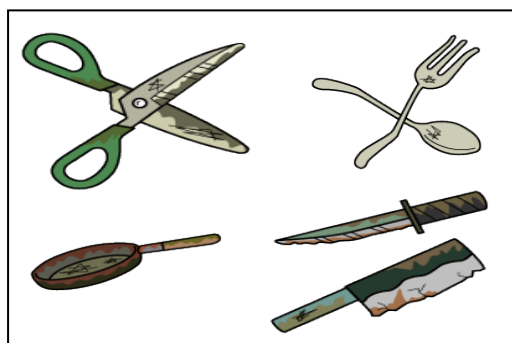

こし かみろい しんぶん ざっし
古紙・紙類 (新聞・雑誌)
wastepaper (newspaper · magazine)

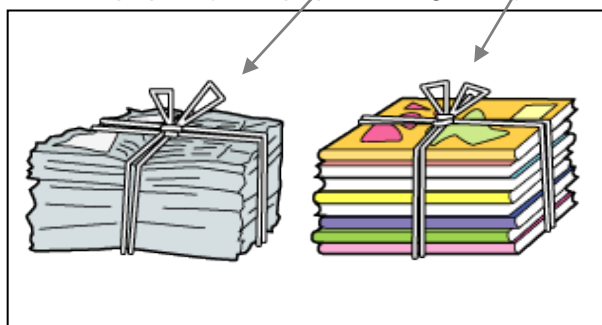

しげん
資源 (ごみ)
recyclable waste



そ だい おおがた
粗大ごみ・大型ごみ bulky refuse

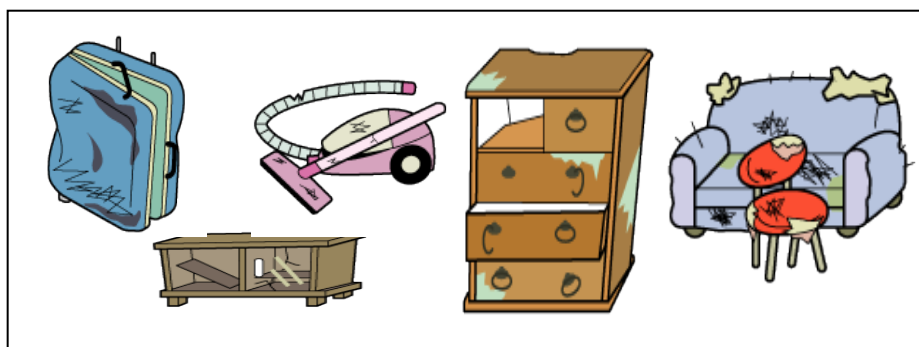

かんでん ち
乾電池 batteries

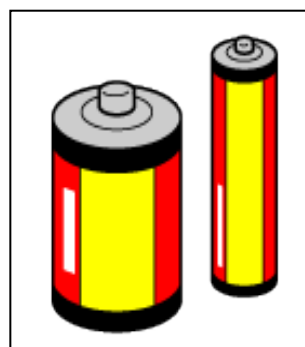

クイズ

() に漢字の読み方を書いて、[] にごみを捨てる日を書きましょう。今日は、10日です。

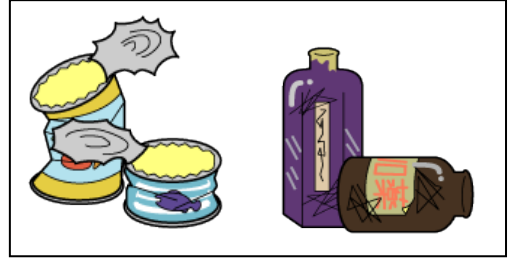
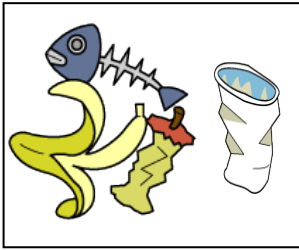

①可燃ごみ

②不燃ごみ

③缶・ビン

([日])

([日])

([日])

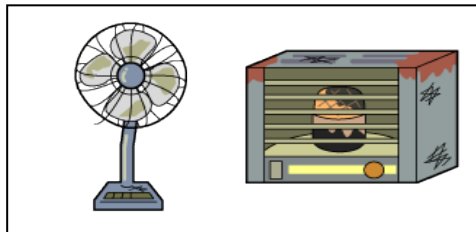
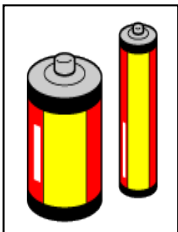

④乾電池

⑤古布・衣類

⑥粗大ごみ・大型ごみ

⑦スプレー缶

([日])

([日])

([日])

([日])

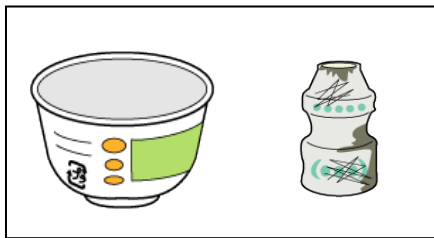

⑧容器包装プラスチック

([日])

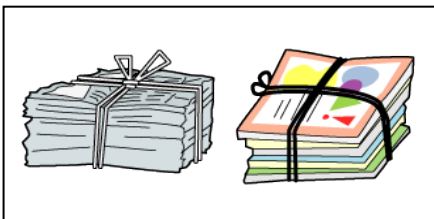

⑨古紙・紙類(新聞・雑誌)

([日])

日	月	火	水	木	金	土
⑩ ()	⑪ ()	⑫ ()	⑬ ()	⑭ ()	⑮ ()	⑯ ()
			1 プラ	2 可燃	3 不燃	4
5	6 可燃	7 缶ビン ペット	8 プラ	9 可燃 資源	10	11
12	13 可燃	14 缶ビン ペット	15 プラ	16 可燃	17 不燃	18
19	20 可燃	21 缶ビン ペット	22 プラ	23 可燃 資源	24	25
26	27 可燃	28 缶ビン ペット	29 プラ	30 可燃	31	

やくしよ やくば
6. 役所・役場

government office

town office



☆役所（役場）へ行ったことがありますか。

☆何^{なに}をしに行きましたか。

☆そこで何か困^{こま}ったことがありますか。

まどぐち
窓
window

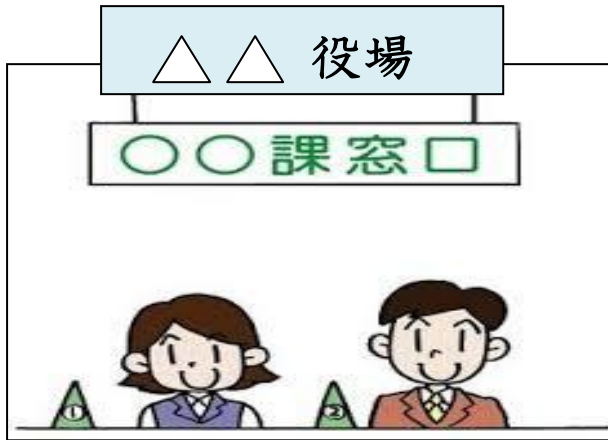

しよるい
書類
document

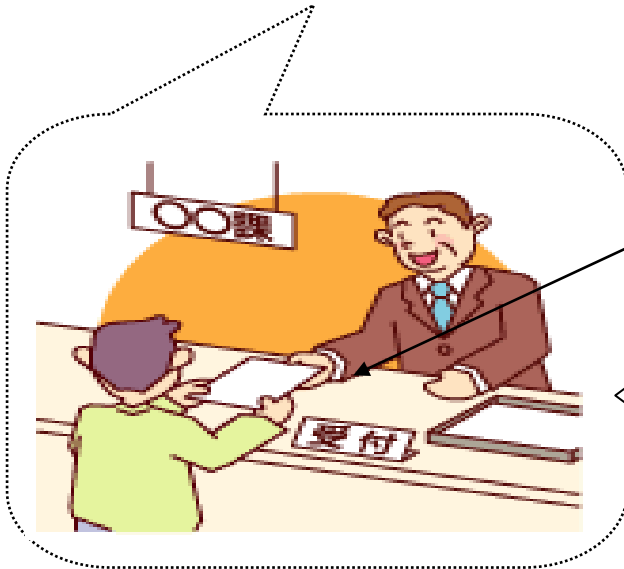

てつづ
手続き
procedure

とど で
1. 届け出
notification

てんにゆうとどけ
転入届
notification of moving in

てんしゅつとどけ
転出届
notification of a change of address

じゅうみんとうろく
住民登録
registration of residence

しめい
氏名
name

じゅうしょ
住所
address

住民異動届		氏名		住所		性別		年齢		婚姻		職業		世帯主		備考	
届出の日 (年/月/日)	平成 年 月 日	氏名		住所		性別		年齢		婚姻		職業		世帯主		備考	
異動した日 (引継し日)	平成 年 月 日	連絡先 電話番号 ()															
神戸市	区	生年月日	(イ) 氏名	(ロ) 新住所	(ハ) 旧住所	(ニ) 性別		(ホ) 年齢		(ヘ) 婚姻		(ト) 職業		(チ) 世帯主		(リ) 備考	
姓	名	姓	名	姓	名	姓	名	姓	名	姓	名	姓	名	姓	名	姓	名
姓	名	姓	名	姓	名	姓	名	姓	名	姓	名	姓	名	姓	名	姓	名
姓	名	姓	名	姓	名	姓	名	姓	名	姓	名	姓	名	姓	名	姓	名
姓	名	姓	名	姓	名	姓	名	姓	名	姓	名	姓	名	姓	名	姓	名

しんせい こうふ
2. 申請・交付

application grant

じゅうみんひょう
住民票

residence card

じゅうみんひょう うつ
住民票の写し

a copy of residence card

The image shows two forms. The top form is the '住民票' (Residence Card) form, which includes fields for name, sex, date of birth, and address. The bottom form is '住民票の写し' (Copy of Residence Card), which is a duplicate of the top form. Below the forms, there is a note: 'この写しは、住民票の原本と相違ないことを証明する。' (This copy proves that it is not different from the original residence card.)

のうふ ← きげん
3. 納付 期限

payment

deadline

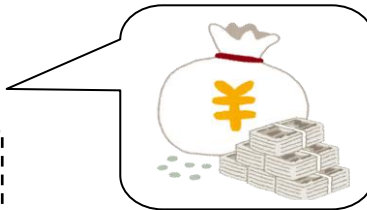

ぜいきん
税金
tax

じゅうみんぜい
住民税

resident tax

しょとくぜい
所得税

income tax

しょうひぜい
消費税

consumption tax

The image shows a tax return form for '平成26年度 市民税 県民税 の申告書' (Municipal Resident Tax and Prefectural Resident Tax Return for Heisei 26). It includes fields for personal information, current residence, and a table for reporting income and expenses. The table has columns for '収入金額' (Income Amount), '必要経費' (Necessary Expenses), '摘要' (Remarks), and '所得金額' (Taxable Income Amount).

きゅうふ
4. 給付

benefit

こくみんねんきん
国民年金

national pension

こくみんけんこうほけん
国民健康保険

national health insurance

かigoほけん
介護保険

long-term care insurance



クイズ

1. () に漢字の読み方を書きましょう。

- ①届出 () ②氏名 () ③住所 ()
④窓口 () ⑤書類 () ⑥期限 ()
⑦住民登録 () ⑧消費税 ()
⑨転入届 () ⑩国民健康保険 ()

2. 上の1.のことばの中から選んで、番号を () に入れてください。

①引越したら、役所に () 届を出して、()
登録をしなければなりません。

②役所の受付で、どの () で手続きしたらいいか、
聞きました。

③書類にはあなたの () と () を書いて
ください。

④ () までに税金を納付しなければなりません。

⑤ () 保険に入っていると、病気になったとき
安心です。

⑥2014年4月から () 税が上がりました。

ぎんこう

7. 銀行

bank

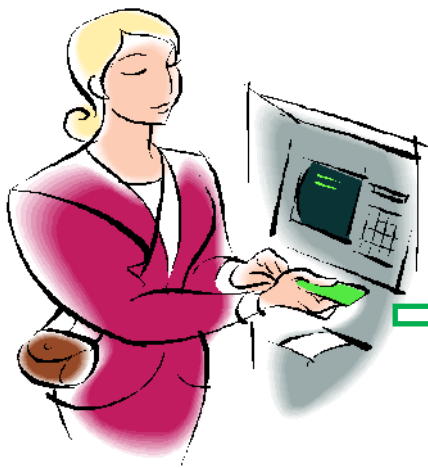

☆銀行の通帳つうちょうを持もっていますか。どこのですか。

☆通帳つくを作ときった時、何なにを持いって行いきましたか。

☆おかね金いを入だれる時や出だす時、どういやっていますか。

えいぎょう じかん

営業時間

business hours

へいじつ じ

平日9時～15時

weekday 9:00～15:00

こう ぎ もう し こ み し ょ

口座申込書

application to open an account

ほん にん か く にん

本人確認

identify

とど いん
お届け印

seal



パスポート



けんこう ほ けんしやう
健康保険証

health insurance card



うんてんめんきよしやう
運転免許証

driver's license



つうちやう

通帳

bank book/passbook



ふ つう よ きん

普通預金

ordinary account



てい き よ きん

定期預金

fixed deposit account

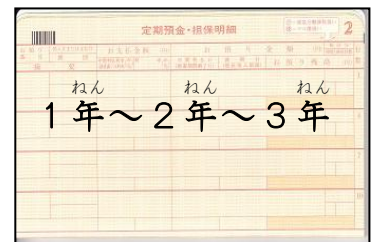

あんしょうばんごう

暗証番号 1378

personal identification number

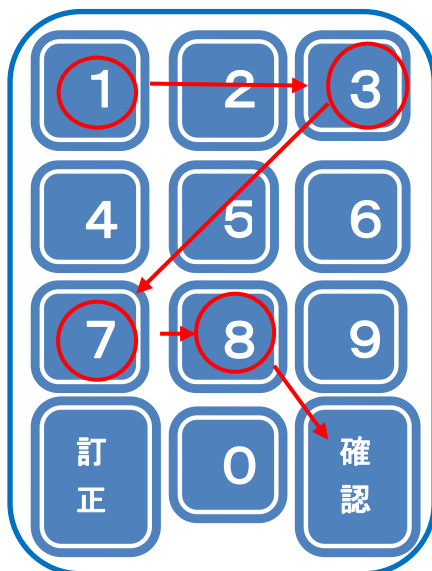

こうきょうりょうきん

公共料金

public utility charges

でん き

電気

electricity



でん わ

電話

telephone



すい どう

水道

water



ていせい
訂正

correction

かくにん
確認

confirmation

ATM (コンビニ)



いらっしやいませ

あず い
お預け入れ

deposit

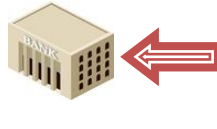

ひ だ
お引き出し

withdrawal

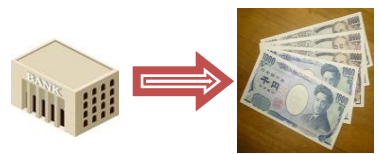

ふ こ
お振り込み

transfer



ざんだかしょうかい
残高照会

balance inquiry

25000 円

ATM (銀行)

あずけい
お預入れ

ひきだ
お引出し

ふりこみ
お振込

ざんだかしょうかい
残高照会

つうちょうきにゆう
通帳記入

passbook update

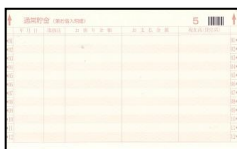

日付	摘要	借方	貸方	残高
25-08-15	01007現金	5,934		176,576
25-10-01	22増え利息		416,698	***
25-10-15	利息 (27)		***	***
25-10-15	7,468		***	203,356
25-10-15	01007現金	5,934		197,422
25-11-05	商品	23,000		174,422
25-11-18	43764-下	200,000		154,422

つうちょうくりこし
通帳繰越

passbook carried forward



ふりこ てすうりょう
お振込み手数料

transfer fee

10000 + 105 = 10105



クイズ

1. () に下線の漢字の読み方を書きましょう。

きのう、①銀行へ②口座を作りに行きました。③営業時間は午後
() () ()

3時までなので、午後2時に行きました。④本人確認のために
()

パスポートを持って行きました。⑤お届け印も作りました。
()

キャッシュカードも申込み、⑥暗証番号をきめました。⑦通帳
() ()

はすぐもらえましたが、カードはあとで、家に送られて来るそう
です。⑧公共料金も口座から払えるように申込みました。
()

2. 合うものを線でつなぎましょう。読み方を書きましょう。

① 銀行にお金を入れる。

()
A. 残高照会

② 銀行にお金がいくらあるか見る。

()
B. お預入れ

③ 銀行のお金を出す。

()
C. お振込み

④ 通帳に書く。

()
D. 通帳記帳

⑤ お金を送る。

()
E. お引出し

てっとう

8. 鉄道・バス

railway

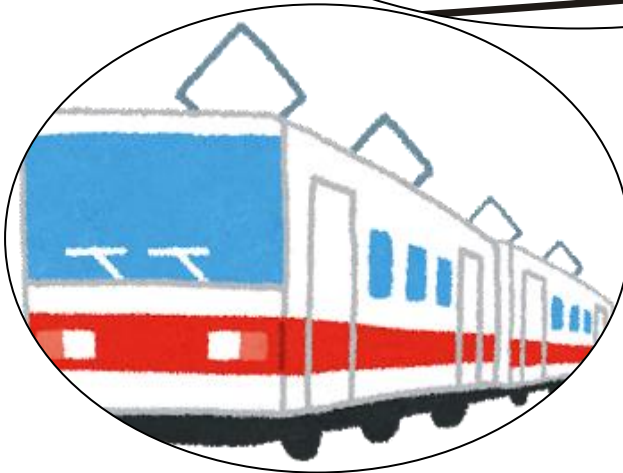

☆よく電車でんしゃののに乗りますか。

☆困こまったとき、駅員えきいんさんさんに聞ききますか。

☆新幹線しんかんせんに乗ったことがありますか。

☆定期券ていきけんを持もっていますか。

もよえき
最寄り駅

nearest station

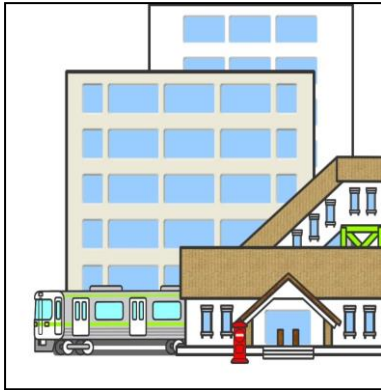

じこくひょう
時刻表

time table

三宮駅発 → 大阪梅田方面	平日
4	2 27 48
5	6 22 33 40 48 56
6	2 10 17 20 26 32 38 44 50 56
7	3 11 12 17 20 26 32 38 44 50 56
8	2 11 15 22 26 32 38 44 50 56
9	2 12 22 31 32 41 42 51 52
10	2 12 22 31 32 41 42 51 52
11	2 12 22 31 32 41 42 51 52
12	2 12 22 31 32 41 42 51 52
13	2 12 22 31 32 41 42 51 52
14	2 12 22 31 32 41 42 51 52
15	2 12 22 31 32 41 42 51 52
16	2 12 22 31 32 41 42 47 51 53 59
17	5 9 15 25 35 45 55
18	6 16 26 36 46 56
19	6 16 26 36 46 56
20	6 16 26 36 46 56
21	6 16 26 36 46 56
22	5 15 25 35 45 55
23	6 16 26 36 46 56
24	10 50

えきいん
駅員

station employee



じどうけんばいき
自動券売機

automated ticket machine



ばんせん
3 / 4 番線

platform 3/4



かいさつぐち
改札口

wicket / ticket barrier



きっぷ
切符
ticket

じょうしゃけん
乗車券
ticket (passenger)



かिसうけん
回数券
coupon ticket



ていきけん
定期券
commuter pass

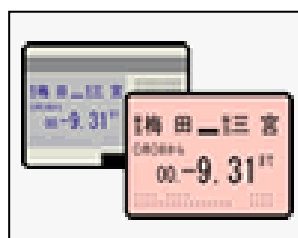

しはつ
始発
starting point



しゅうてん
終点
terminal point

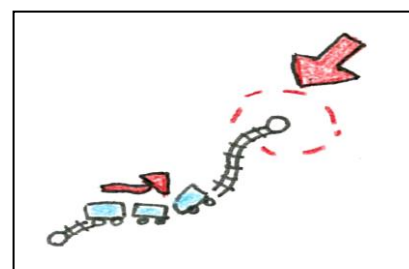

でんしゃ
電車 train

しんかんせん
新幹線
shinkansen

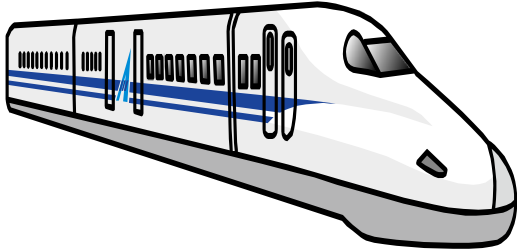

とっきゅうでんしゃ
特急電車
limited express train

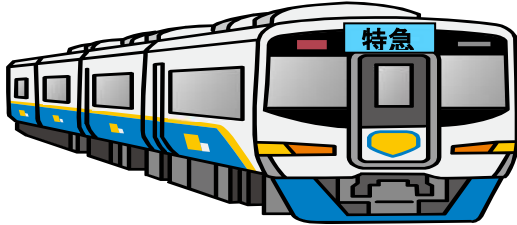

きゅうこうでんしゃ
急行電車
express train

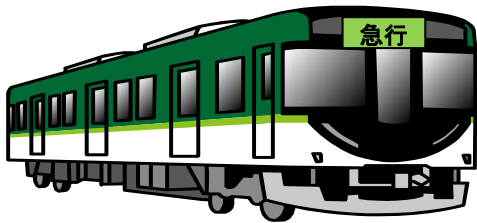

ふつうでんしゃ
普通電車
local train



ていりゅうじょ
停留所 (バス停)
bus stop

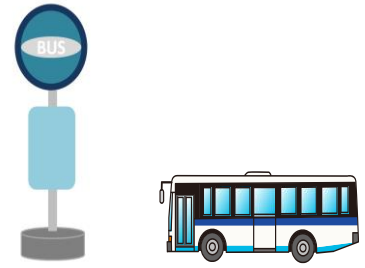

うんでんしゅ
運転手
driver



ろせんず
路線図
route map



ゆうせんせき
優先席
priority seat



クイズ

はっしゃ とうちゃく の か
発車(departure) **到着**(arrival) **乗り換え**(changing trains)

1. のある漢字の読み方を () に書きましょう。そして、の中のことばを選んで、に入れてください。

A: すみません。宝塚へ行きたいのですが、どの①電車に乗ったらいいですか。 ()

B: 3 ②番線から ③ する電車に乗ってください。
 ()

そして、西宮で ④ をしなければなりません。

A: 次の電車は⑤特急電車ですか。
 ()

B: いいえ、⑥普通電車です。西宮に11:25に ⑦ します。
 ()

A: はい、ありがとうございました。

2. ①～⑤の答を下の の中から選んで、ひらがなで書いてください。

①電車に乗るとき必要なものは? ()

②日本で一番速い電車は? ()

③バスに乗るところは? ()

④お年寄りに譲る席は? ()

⑤電車の時間を調べるときに必要なものは?
 ()

優先席 乗車券 時刻表 新幹線 停留所

ゆうびん

たくはいびん

9. 郵便・宅配便

mail/post

home delivery service



☆あなたはよく郵便や宅配便りょうを利用しますか。

☆どんなときに利用しますか。

☆あなたの国くにでは、郵便や宅配便じじょうの事情はどうですか。

ゆうびんきょく
郵便局
post office

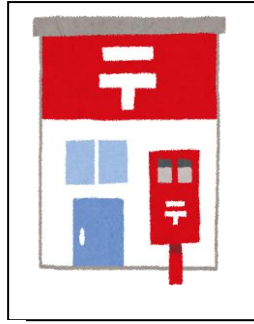

はいたつ
配達
delivery

さいはいたつ
再配達
re-delivery

そくたつ
速達
special delivery

きって
切手
postage stamp



はがき
葉書
postcard

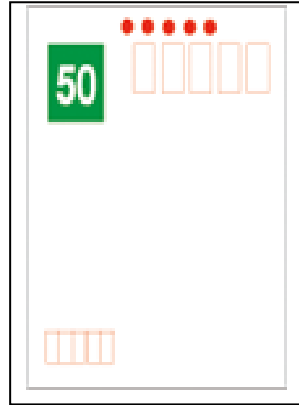

かきとめ
書留
registered mail

ゆうびんばんごう
郵便番号
post code / zip code

とどけさき
届け先
receiver's address

いらいぬし
依頼主
sender

郵便切手

(太線のなかだけボールペンで強くご記入ください。)

お届け先: To
おとこ: Address

お名前: Name

ご住所: Address (郵便番号)

〒

お名前: Name

ご住所: Address (郵便番号)

〒

料金

円

こづつみ
小包
package / a parcel

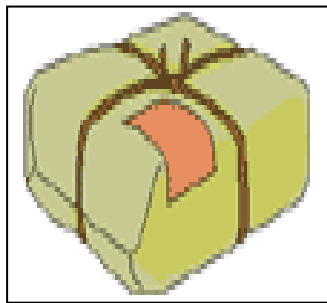

こうくうびん
航空便
airmail letter



ふなびん
船便
surface mail



てんきよとどけ
転居届
 change of address notice

とどけでねんがっぴ
届出年月日
 date of notice

きゅうじゅうしょ
旧住所
 old address

てんきよしゃしめい
転居者氏名
 name of person filing notice

しんじゅうしょ
新住所
 new address

つづきから
続柄
 family relationship

たくはいびん
宅配便
 home delivery service
 しゅうか
集荷
 collection of cargo



ふざいれんらくひょう
ご不在連絡票
 attempted delivery notice

だいび
代引き
 collect on delivery

ちゃくばらい
着払
 cash on delivery

転居届 Change of Address Notice 転居届受付番号 D030527751

届出年月日 Date of Filing (年) 20 (月) (日) 20 (年) (月) (日) 20
 転送開始希望日 Date for Start of Delivery at New Address (年) (月) (日)

旧住所(居所) Old Address
 〒 Postal Code 都・道 府・県 市・区 都
 区・町 丁目 番地 号
 号楼 号室(マンション名)

同居の場合: 様方 ()

転居者氏名 Names of Persons Concerned

フリガナ	氏名(姓)	氏名(名)	フリガナ	旧姓
フリガナ	(姓)	(名)	フリガナ	
フリガナ	(姓)	(名)	フリガナ	
フリガナ	(姓)	(名)	フリガナ	
フリガナ	(姓)	(名)	フリガナ	
フリガナ	(姓)	(名)	フリガナ	
フリガナ	(姓)	(名)	フリガナ	
フリガナ	(姓)	(名)	フリガナ	
フリガナ	(姓)	(名)	フリガナ	

上記の転居者以外で引き続き旧住所にお住まいになる方の有無・人数
 Will Anyone Continue to Live at the Old Address? Number of Persons
 いません No います Yes いますの場合 人数: () 人

事業所名 Name of Company (旧事業所名)

新住所(居所) New Address
 〒 Postal Code 都・道 府・県 市・区 都
 区・町 丁目 番地 号
 号楼 号室(マンション名)

同居の場合: 様方 ()

転居届提出者氏名 Person Filing This Notice
 転居者との続柄 Relate to Persons above: 本へ Same Person 家族 Family Member 同居者 Co-habitant 従業員等 Co-worker 印 Seal

【ご案内】弊社より以下のご案内を先頭へ送付する場合があります(転居届に記載された住所を弊社から行政機関・企業等に第三者に提供することはありません)。送付先を誤される場合は○部分を塗りつぶしてください。
 *行政機関・企業などからお預かりした住所等の変更手続はご案内その他のお照らせ
 *弊社のサービスに関する情報やみなさまの生活に役立つ情報 希望しない

ご不在連絡票
 Attempted Delivery Notice / 不在連絡票

姓 田中 名 花子 様

お届けに参りましたがご不在でした
 集荷に参りましたがご不在でした
 宅配ロッカーにお届けしました
 ボックス番号 番 随証番号 番

(ご連絡機)

今回お届けのお荷物は 田中 太郎 様から

種別 宅急便 クール(冷蔵・冷凍) 着払
 コレクト(代金引換のみ) コレクト(代金引換及びカード決済可)
 クレジットカード等 その他 ()

品名 生もの 食品 衣類 書類
 その他 ()

*長期のご連絡がとれない場合等、ご依頼主体にご返送させていただく場合があります

クイズ

下線の漢字の読み方を書きましょう。

【A】①航空便は飛行機を使うので3日～6日で②届け先に着きます。一方、③船便は時間はかかりますが、料金は安いです。国際④小包も、航空便と船便のどちらもあります。また、⑤書留にすれば、確実に届くし、急ぎの場合は⑥速達が便利です。

【B】引越したした場合、①郵便局へ「②転居届」を出しておくと、とても便利です。③旧住所に送られてきた郵便でも、④新住所へ⑤配達してくれます。

【C】①宅配便で荷物が送られて来たとき、あなたが家がない場合は、「②ご不在連絡票」がポストに入っています。電話などで連絡すれば③再配達してくれます。

【D】インターネットや電話などで品物を注文した場合、いろいろな支払方法があります。カード払い、銀行振込、コンビニ払い、①代引きなどです。あなたは、どの方法を選びますか。

【E】「①着払」というのは、受取人がその品物の送料を支払うことです。②依頼主は品物を送るときに、料金を支払わなくてもいいです。

よ か

10. 余暇

leisure / spare time

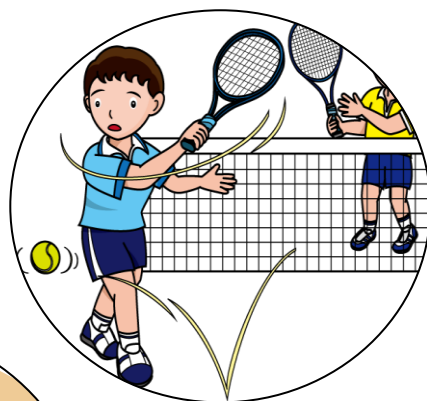
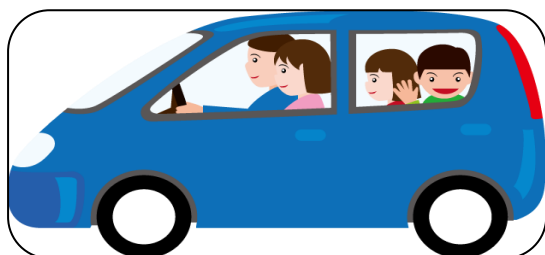

☆ 休やすみの日ひに何なにをしますか。

☆ 休やすみの日ひにどこかへ行いきますか。

☆ 時じ間かんのある時とき、何たのか楽たのしんでいますか。



いきます



おんせん
温泉 hot spring



てら
寺 temple

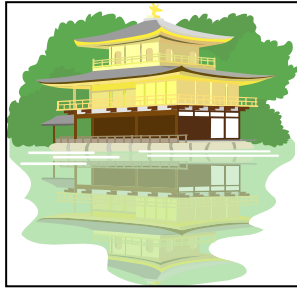

じんじゃ
神社 shrine



ていえん
庭園 garden



こうえん
公園 park



どうぶつえん
動物園 zoo



ゆうえんち
遊園地 amusement park

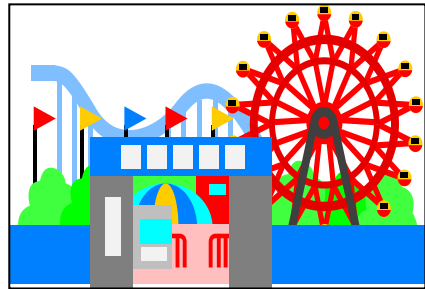

びじゅつかん
美術館

art museum



すいぞくかん
水族館

aquarium

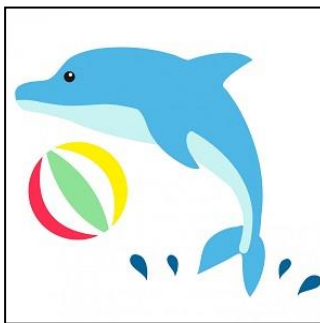

はくぶつかん
博物館

museum



えいがかん
映画館

movie theater



かいかん
開館 opening hall



へいかん
閉館 closing hall

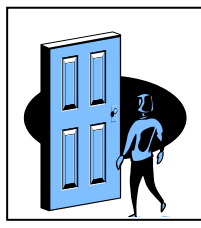

きゅうかんび
休館日 holiday



しゅくじつ
祝日
national holiday

りようじかん
利用時間 opening hours : 10時～17時

としょかん
図書館 library

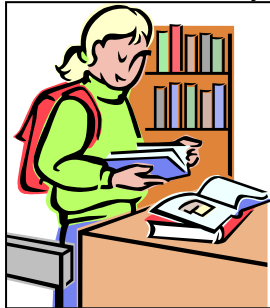

たいいくかん
体育館 gym

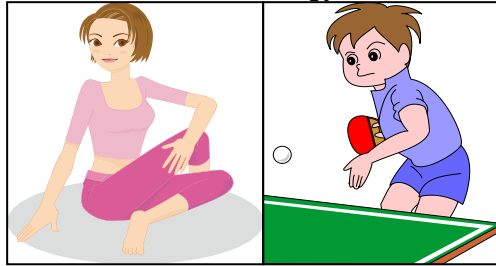

こうみんかん
公民館 civic center

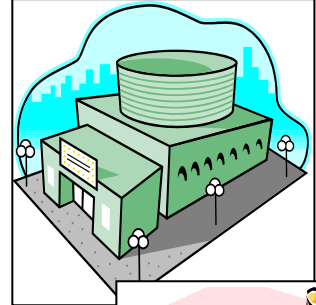

します

どくしょ
読書 reading



りょうり
料理 cooking



かもの
買い物 shopping



つ
釣り fishing

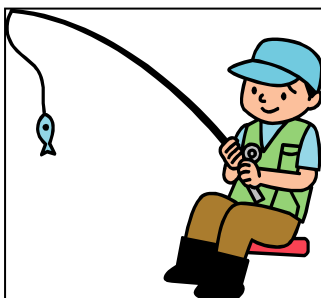

えんげい
園芸 gardening



いばな
生け花
 flower arrangement

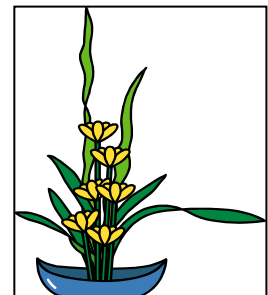



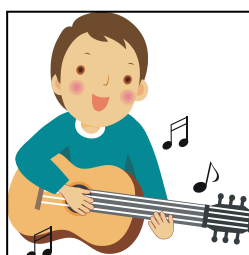



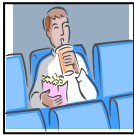

おんがく
音楽 music



クイズ

1. 休みの日や時間がある時、どこかへ行きますか、行きたいですか。
何をしますか、何をしたいですか。()に漢字の読み方を書きましょう。

- | | |
|--|--|
| ①  映画館
() | ②  読書
() |
| ③  水族館
() | ④  遊園地
() |
| ⑤  寺
() | ⑥  温泉
() |
| ⑦  釣り
() | ⑧  音楽
() |
| ⑨  体育館
() | ⑩  図書館
() |
| ⑪  動物園
() | ⑫  料理
() |
| ⑬  庭園
() | ⑭  買い物
() |

2. 図書館で本を借りたいです。()にひらがなを書いてください。
下のABCのうち、いつ行ったらいいですか。

① 図書館

()

② 休館日：③ 日曜日・④ 祝日
() () ()

⑤ 利用時間：9:30-19:00
()

- A. 月曜日の朝9時に行きます。
B. 日曜日の10時に行きます。
C. 火曜日の11時に行きます。

がっこう

11. 学校

school

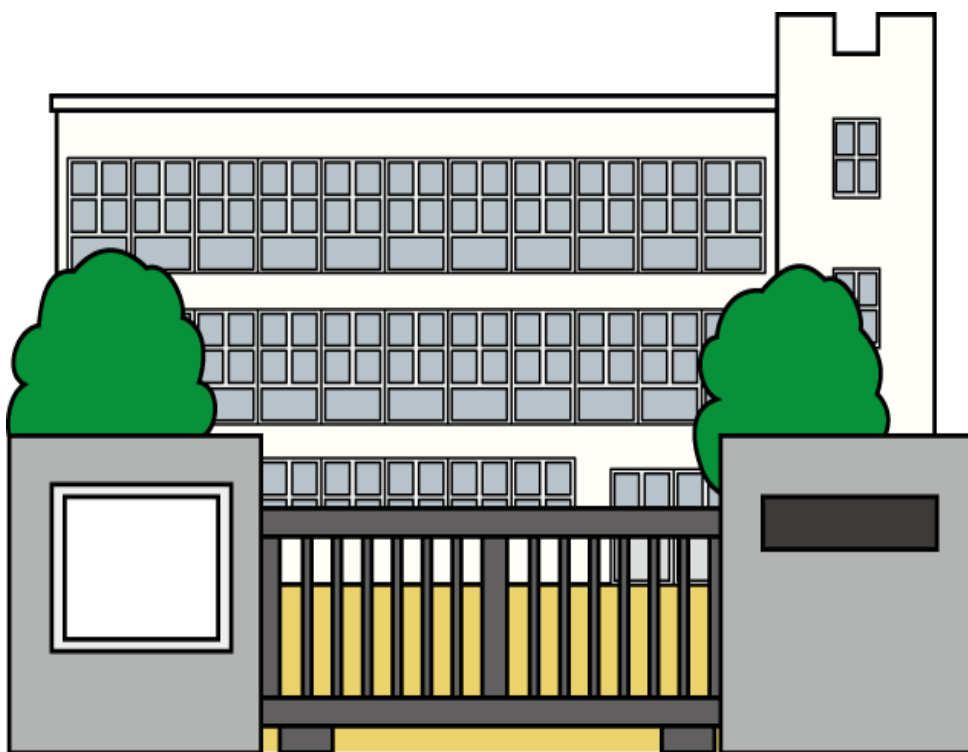

☆^{がっこう}学校^{かんけい}に関係のあるどんな^{かんじ}漢字^しを知っていますか。

☆日本の学校^いに行くこと、または行った^いことがありますか。

☆何^{なに}をしに行きますか。または行きましたか。

にゅうがくしき

入学式 entrance ceremony



しょうがっこう
小学校

elementary school

ちゅうがっこう
中学校

junior high school

そつぎょうしき
卒業式

graduation ceremony

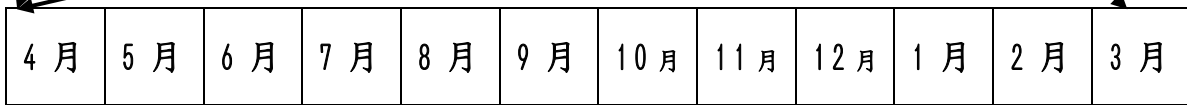

いちがっき
一学期
the first term

なつやす
夏休み
summer
vacation /
holiday

にがっき
二学期
the second
term

ふゆやす
冬休み
winter
vacation /
holiday

さんがっき
三学期
the third term

はるやす
春休み
spring
vacation /
holiday

か も く
科目 subject
こくご
国語 Japanese

さんすう すうがく
算数 / 数学
arithmetic/mathematics

しゃかい
社会
social studies

りか
理科
science

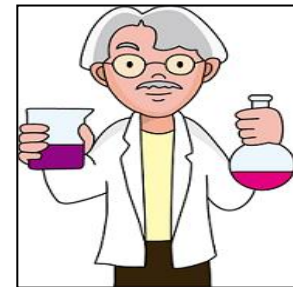
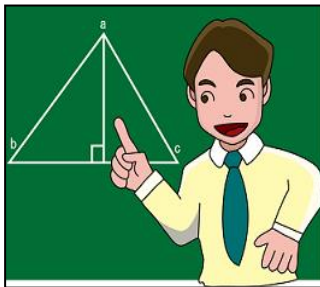

おんがく
音楽
music

たいいく
体育
physical education

かていか
家庭科
home economics

ずこう びじゅつ
図工 / 美術
drawing and art

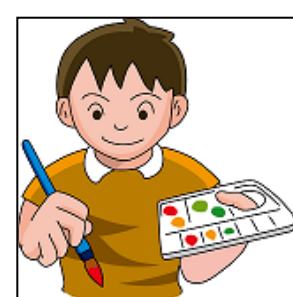
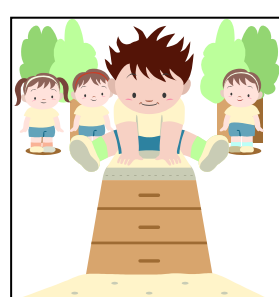

えいご
英語
English



きゅうしょく
給食
school lunch



ぎょうじ
行事
event

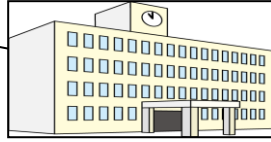

かていほうもん
家庭訪問
home visit



えんそく
遠足
excursion / outing



もの
持ち物
what to bring

べんとう
弁当
bag lunch /
packed lunch

すいとう
水筒
water bottle

べんとう
弁当
bag lunch /
packed lunch

すいとう
水筒
water bottle



うんどうかい
運動会
sports day



おんがくかい
音楽会
concert



しんたいそくてい
身体測定
body measurement

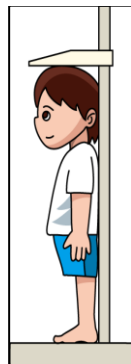

さんかんび
参観日
open day



こんだんかい
懇談会
parent-teacher meeting



クイズ

1. () に漢字の読み方を書きましょう。あなたは、またはあなたの子供さん、知り合いの子供さんはどの科目が好きですか。

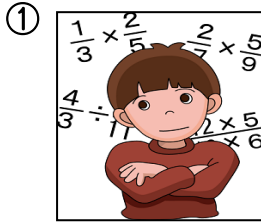

算数 / 数学

()

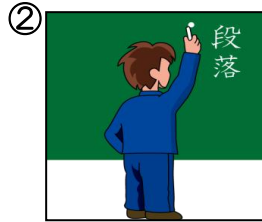

国語

()

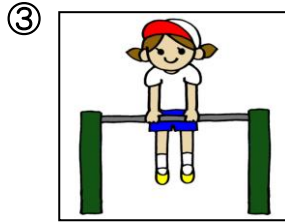

体育

()

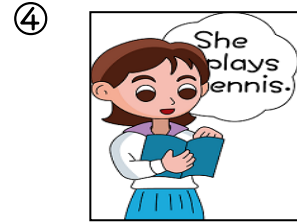

英語

()

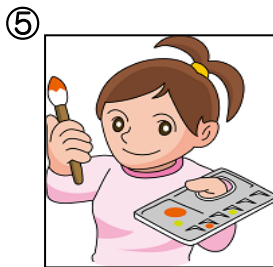

図工 / 美術

()

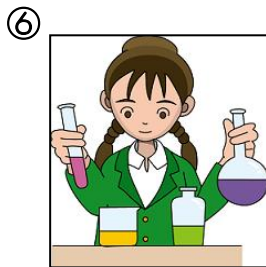

理科

()



社会

()

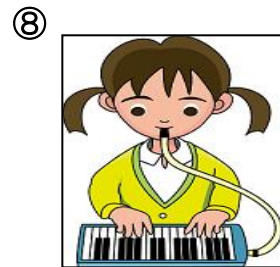

音楽

()

2. あなたまたはあなたの子供さん、知り合いの子供さんはどんな行事に参加したことがありますか。() にひらがなを書きましょう。

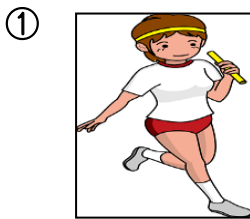

運動会

()



遠足

()

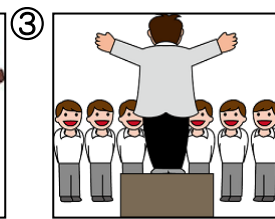

音楽会

()



入学式

()

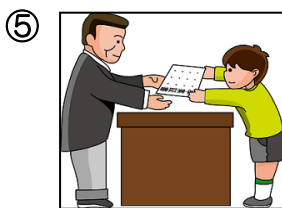

卒業式

()



参観日

()



懇談会

()

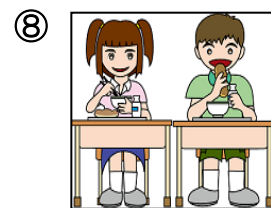

給食

()

か ぞ く

12. 家族

family

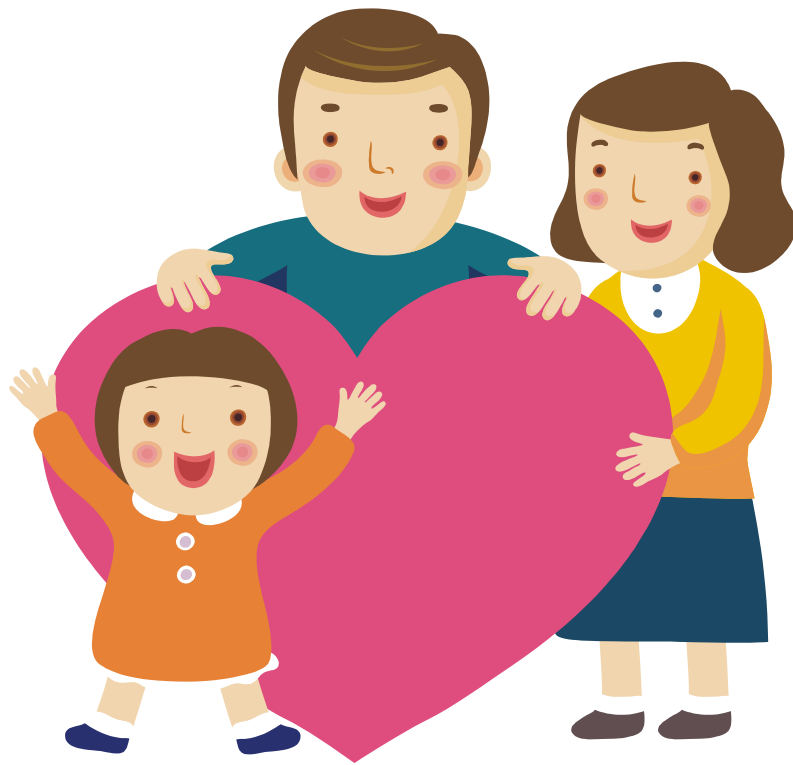

☆ ^{かぞく} ^{なんにん} 家族は何人ですか。

☆ ^い ^{かた} ^し どんな家族の言い方を知っていますか。

☆ ^{ともだち} ^{しょうかい} あなたや友達の家族を紹介してください。

わたし かぞく
私の家族 my family

そふ
祖父 my grandfather

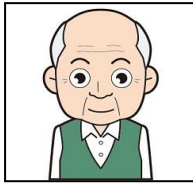

そぼ
祖母 my grandmother

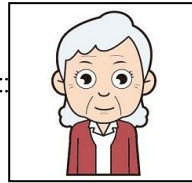

おじ my uncle
伯父 (older)



おじ my uncle
叔父 (younger)



おば my aunt
伯母 (older)



おば my aunt
叔母 (younger)

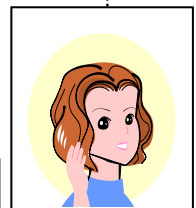

ちち
父 my father

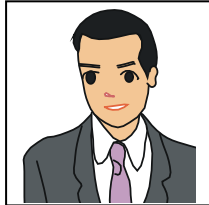

はは
母 my mother

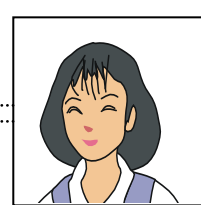

こども
子供 my child

あね my
姉 elder sister



あに my
兄 elder brother

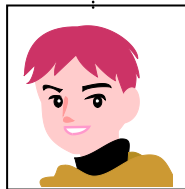

わたし
私 I

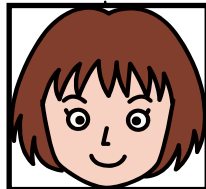

いもうと my
妹 younger sister



おとうと my
弟 younger brother

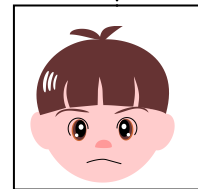

きょうだい しまい
兄弟姉妹

my sibling(s) / my brother(s) and sister(s)

おっと
夫 husband



つま
妻 wife

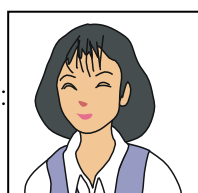

つま おっと しゅじん
妻 → **夫** / **主人**
 wife my husband

おっと つま かない
夫 → **妻** / **家内**
 husband my wife

たなか かぞく
田中さんのご家族

your family ("your" can be replaced with "his", "her", "their" and someone's)

おじいさん

your grandfather

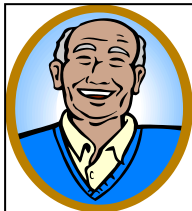

おばあさん

your grandmother



おじ
 伯父さん
 your uncle
 (older)



おば
 伯母さん
 your aunt
 (older)



とう
 お父さん
 your father

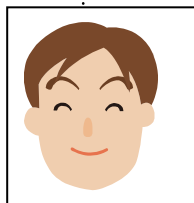

かあ
 お母さん
 your mother

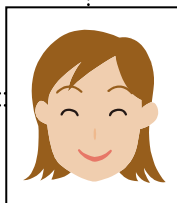

おじ
 叔父さん
 your uncle
 (younger)

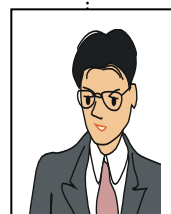

おば
 叔母さん
 your aunt
 (younger)

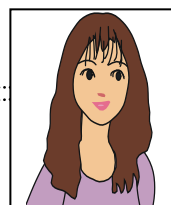

にい
 お兄さん
 your
 elder brother

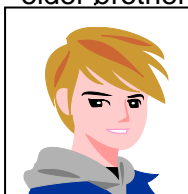

ねえ
 お姉さん
 your
 elder sister

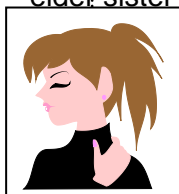

たなか
 田中さん

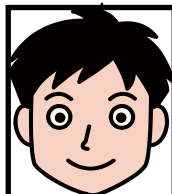

おとうと
 弟さん
 your
 younger brother

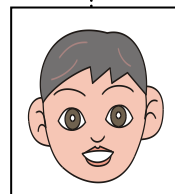

いもうと
 妹さん
 your
 younger sister

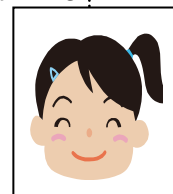

しゅじん
 ご主人 your husband

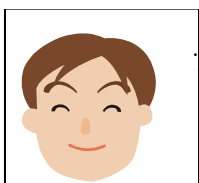

おく
 奥さん your wife

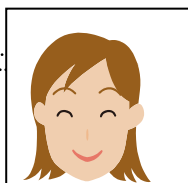

こども
 子供さん / お子さん
 your child

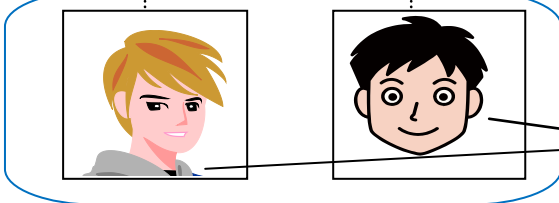

きょうだい
 ご兄弟
 your sibling(s) / your brother(s)

クイズ

1. () に下線の漢字の読み方を書きましょう。

①私の②家族を紹介します。③父と④母は学校の先生です。

() () () ()

⑤姉は大学生で、⑥兄は高校生です。⑦妹は私と一緒に小学校

() () ()

に行っています。⑧弟はまだ小学校に行っていません。

()

⑨祖父と⑩祖母は元気で、となりの市に住んでいます。⑪伯父

() () ()

は中国にいます。⑫叔母は独身です。遊びに来るとレスト

()

ランへ連れて行ってくれます。

私の友達の中田さんの⑬ご家族を紹介します。私の家と同じ

()

7人家族です。おじいさんとおばあさんは去年なくなりました。

⑭お父さんと⑮お母さんはとてもやさしいです。⑯お兄さん

() () ()

も⑰お姉さんも高校生です。⑱弟さんと⑲妹さんは小学生です。

() () ()

私と一緒に毎日学校に行っています。時々、⑳叔父さんと

()

㉑叔母さんは遊びに来ています。

()

2. あなたの家族や、知っている人の家族を紹介してください。

か い も の

13. 買物

shopping



☆1週間に何回ぐらい買物に行きますか。

☆どんなものをよく買いますか。

☆スーパーとコンビニと、どちらが安いですか。

こうこく
広告 (ちらし)

advertising leaflet



はんがく
半額セール
 sale at half-price

う ば
売り場
 shop floor



いらっしやい
 ませ!
 てんいん
店員
 shop staff



しょうひん
商品
 commodity



う き
売り切れ
 sold out



しょくひん
食品
 food

いるい
衣類
 clothing



にちようざっ か
日用雑貨
 miscellaneous goods

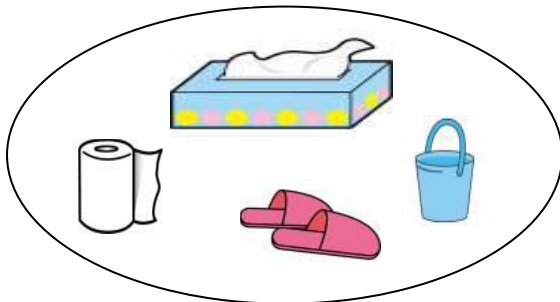

かし
菓子
 confectionary

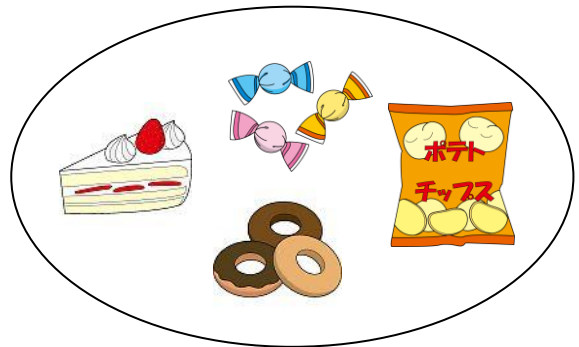

そうざい
惣菜
 dishes

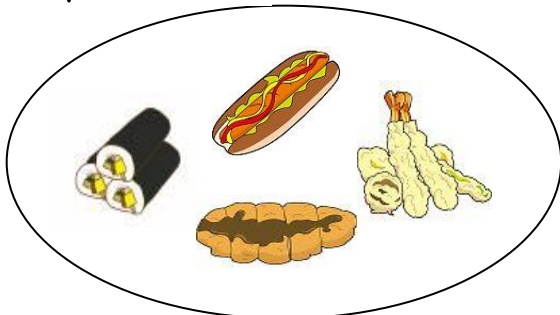

やさい
野菜
vegetables

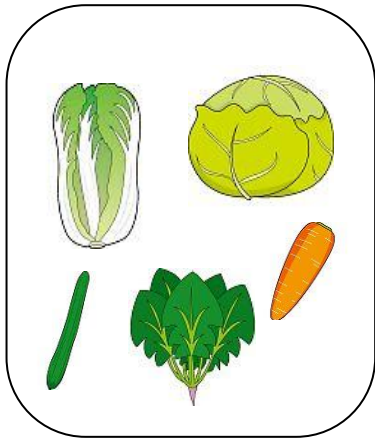

くだもの
果物
fruit

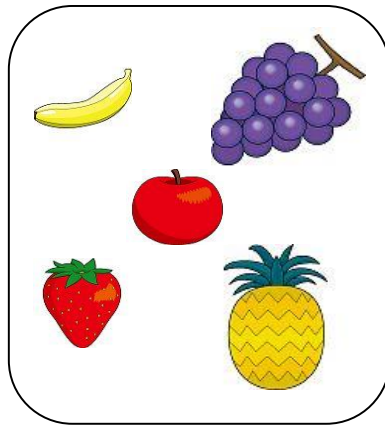

いんりょう
飲料
beverage



にくるい
肉類
meat

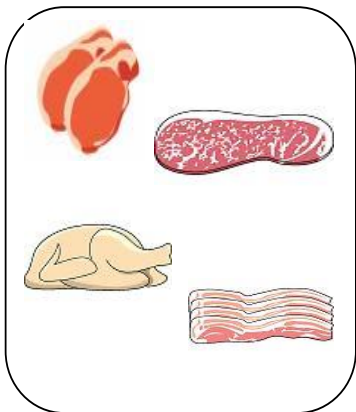

ぎょかいりい
魚介類
seafood

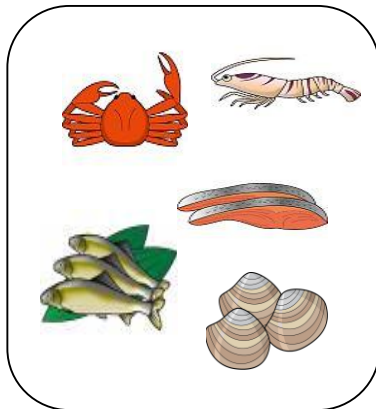

にゅうせいひん
乳製品
dairy products



めんるい
麺類
noodles



ちょうみりょう
調味料
seasoning



れいとうしょくひん
冷凍食品
frozen food



クイズ

1. の中から、え かんけい絵と関係のある漢字かんじを選んでください。そして、よ かたその読み方を【 】なか かの中に書きましょう。

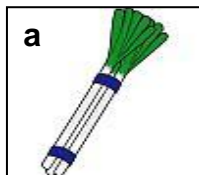

a
()
【 】

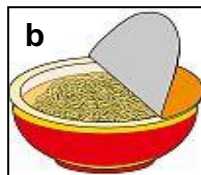

b
()
【 】

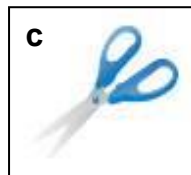

c
()
【 】



d
()
【 】



e
()
【 】

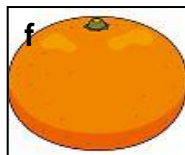

f
()
【 】



g
()
【 】

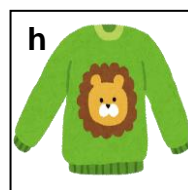

h
()
【 】

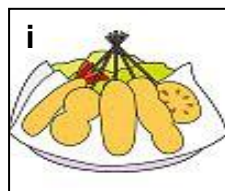

i
()
【 】

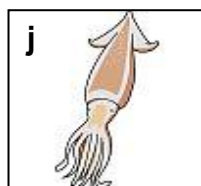

j
()
【 】

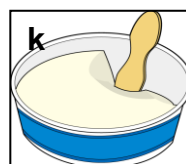

k
()
【 】

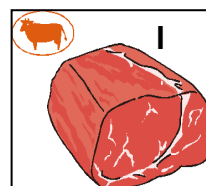

l
()
【 】

- ①肉類 ②果物 ③日用雑貨 ④乳製品 ⑤菓子 ⑥麺類
⑦惣菜 ⑧調味料 ⑨野菜 ⑩飲料 ⑪魚介類 ⑫衣類

2. かせん下線の漢字の読み方を書きましょう。

スーパーの①広告に②半額セールをしていると書いてあったので、③母といっしょに④買物に行った。ところが、セール中の⑤野菜がなかったので、⑥店員に聞いたたら、⑦売り切れになったと言われた。

復習問題 1

ここはどこですか。下の【 】から選んでひらがなで書いてください。

ここで何をしますか。

例)

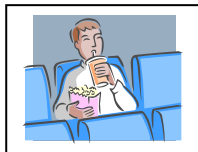

ここは えいがかん です。

ここで (映画を 見ます。)

①



ここは _____ です。

ここで _____

②



ここは _____ です。

ここで _____ ことができます。

③

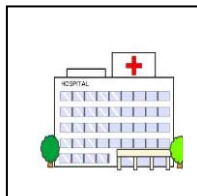

ここは _____ です。

_____ ときに、行きます。

④



ここは _____ です。

ここで _____ します。

⑤

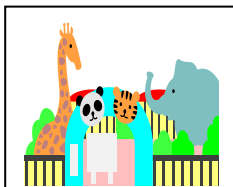

ここは _____ です。

ここに _____ があります。

⑥

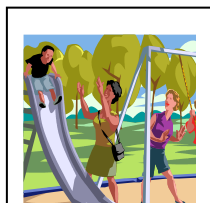

ここは _____ です。

ここで _____ します

【 動物園 病院 美術館 公園 銀行 映画館 図書館 】

ふくしゅうもんだい
復習問題 2

1. 下の□から漢字を選んで、() にそのひらがなを書きましょう。

あたまとのどが痛いので病院へ行きました。この病院は初めてなので、受付で① () を出しました。そして、新しい② () をもらいました。病院にはいろいろな科があります。今日は③ () に行きました。診察後④ () もしてもらいました。終わってから⑤ () を済ませて帰りました。

会計	診察券	健康保険証	内科	血液検査
----	-----	-------	----	------

2. 説明に合う漢字を下から選んで ABC… とひらがなを書きましょう。

- ① 地震の揺れの大きさ 【 】 ()
- ② 火を消すための道具 【 】 ()
- ③ 月曜日から金曜日までの日 【 】 ()
- ④ ある銀行から他の銀行へお金を送ること
【 】 ()
- ⑤ 本を読むこと 【 】 ()
- ⑥ 病気やけがをした人のからだの様子を知るために質問する
用紙 【 】 ()
- ⑦ 大雨などで川の水が溢れ出すこと 【 】 ()
- ⑧ 自分で自由に使える時間 【 】 ()
- ⑨ 国が決めたお祝いの日 【 】 ()
- ⑩ 病気やけがの人を病院まで運ぶ車
【 】 ()

A. 読書	B. お振込み	C. 問診票	D. 消火器	E. 平日
F. 余暇	G. 救急車	H. 洪水	I. 震度	J. 祝日

復習問題 3

1. 下線の漢字の読み方を書きましょう。

A) 今日きょうは学校がっこうで①災害さいがいについてのビデオビデオを見みました。ビデオには②地震ちゆうぶや③台風たいふうの様子ようすが出てきました。④天気予報てんきよほうで⑤暴風警報ぼうふうけいほうなどが出ると学校はお休みになります。また、⑥津波警報つなみけいほうが出たら⑦避難いそがしななければなりません。これからは毎日まいにちテレビなどの⑧緊急速報きんぎょくそくほうにも注意ちゆういしたいと思いますおもいます。

- ① () ② () ③ ()
 ④ () ⑤ () ⑥ ()
 ⑦ () ⑧ ()

B) 日本にほんの銀行ぎんこうの①営業時間ぎやうぎょうじかんは、②平日へいじつの午前9時から午後3時までです。③通帳つうちやうを作りたいときは、④健康保険証けんこうほけんしやうなどを見せてください。また、⑤暗証番号あんしやうばんごうも決めなければなりません。そして、お金の⑥預け入れよけいれ、⑦引き出しひきだし、⑧振り込みふりこみ、⑨残高照会ざんこうしやうかい、⑩通帳記入つうちやうきりなど、すべて銀行内のATMでできます。そして、銀行がお休みのときでも、コンビニのATMでもできるのでとても便利です。

- ① () ② () ③ ()
 ④ () ⑤ () ⑥ ()
 ⑦ () ⑧ () ⑨ ()
 ⑩ ()

2. 病院のどの科ですか。下から選んで読み方を書いてください。

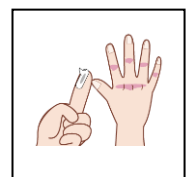
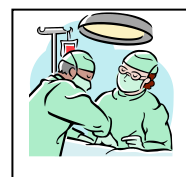
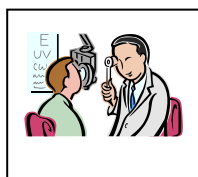

- ① () ② () ③ () ④ () ⑤ ()

皮膚科	整形外科	耳鼻咽喉科	眼科	外科
-----	------	-------	----	----

復習問題 4

ひたり

あ かんじ みぎ えら せん おす

よ かつ

左のイラストに合う漢字を右から選んで線で結んで（ ）に読み方のひらがなを書きましょう。

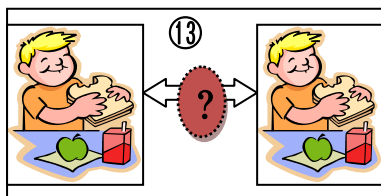
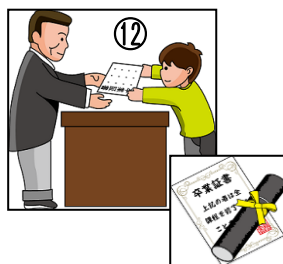
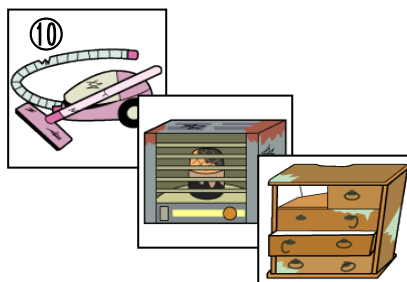
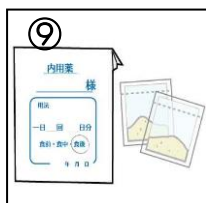
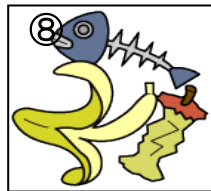
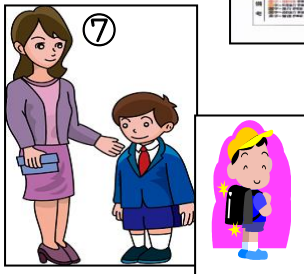
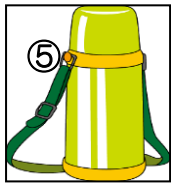
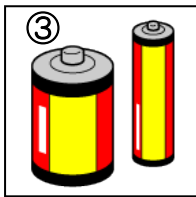
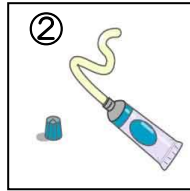
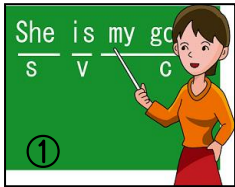

- A. 切符 ()
- B. 塗り薬 ()
- C. 乾電池 ()
- D. 水筒 ()
- E. 英語 ()
- F. 可燃ごみ ()
- G. 時刻表 ()
- H. 粉薬 ()
- I. 入学式 ()
- J. 粗大ごみ ()
- K. 路線図 ()
- L. 食間 ()
- M. 卒業式 ()

ふくしゅうもんだい
復習問題 5

した かんじ えら よ かた か
 下の□から漢字を選んで、()にその読み方を書きましょう。

けさ ねつ びょういん い
 今朝、熱があったので病院へ行き、① ()へも行きました。
 た。② ()の薬をもらいました。③ ()
かた いちにちさんかい じょうの せつめい
 の方が一日三回④ ()に2錠飲むように説明してくれました。
 した。⑤ ()はあまりない薬だそうです。

薬剤師	錠剤	薬局	副作用	食後
-----	----	----	-----	----

わたし す し ことし だ かた か いま
 私が住んでいる市では今年からごみの出し方が変わりました。今
 までよりもっと⑥ ()しなければいけません。ペットボトル
 は⑦ ()・ビンと同じ日で火曜日に出しますが、⑧ ()
)プラスチックは⑨ ()に出します。決まった
 ⑩ ()に持って行きます。

缶	水曜日	分別	集積場所	容器包装
---	-----	----	------	------

きょう そぼ いっしょ おおさか か もの い わたし
 今日、祖母と一緒に大阪へ買い物に行きました。私は⑪ ()
 を持っていますが、祖母は⑫ ()で⑬ ()
 を買いました。⑭ ()が来たので乗ると、電車は混んで
 いましたが、⑮ ()に座っていた若い人が祖母に席を
 かわってくれました。大阪で祖母に服を買ってもらいました。

優先席	切符	定期券	自動券売機	急行電車
-----	----	-----	-------	------

しょうがっこう そつぎょう べんきょう
 小学校を卒業して⑯ ()に入ってから勉強がおず
 かしくなりました。歌が好きですから⑰ ()が好きで、
はし とくい
 走るのやバレーボールが得意ですから⑱ ()も好きです。
いちねん いっかい たの けいさん にが
 一年に一回ある⑲ ()も楽しみです。でも、計算が苦
 手ですから⑳ ()はあまり好きではありません。

運動会	数学	体育	中学校	音楽
-----	----	----	-----	----

復習問題 6

せつめい あ かんじ した えら よ かた か
 説明に合う漢字を下から選んで【 】にABCを、()に読み方を書きま
 しょう。

- ① 体からだが元氣げんきでいられるように何かなにすること。
 【 】()
- ② 薬くすりを飲むのは、ご飯はんを食たべる前まえだということ。
 【 】()
- ③ ごみを集あつめに来くる曜日ようび。
 【 】()
- ④ 燃もやすことができないごみ。
 【 】()
- ⑤ 家いえから一番いちばん近ちかい駅えき。
 【 】()
- ⑥ 1時間じかんに200 km以上走いる電車でんしゃ。東京とうきょうから大阪おおさかまで3時間じかんかか
 らないで走はしる。
 【 】()
- ⑦ 学校がっこうからみんなと一緒いっしょに遠とおくへ行いって、歩あるいたりいろいろ見みた
 りして、その日ひに帰かえってくる。【 】()
- ⑧ 学校がっこうで出だしてくれるみんなで一緒いっしょに食たべる食しょく事じ。
 【 】()
- ⑨ 不要ふようなごみですが、集あつめて他ほかの物ものに作つくり変かえて又また使つかうことがで
 きるもの。
 【 】()
- ⑩ バスとが止えきまる駅えきのこと。
 【 】()
- ⑪ 親おやが子こ供どもの勉べん強きょうしているところを見みに学が校っこうへ行いく日ひ。
 【 】()
- ⑫ いつどこでどんくすりな薬かをもらかったか書かいてあるノかート。
 【 】()
- ⑬ 何なん枚まいかを一いち度どに買かうと安やすくなる電でん車しゃの券けん。
 【 】()

- | | | | | |
|---------|---------|---------|---------|--------|
| A. 収集曜日 | B. 資源ごみ | C. 停留所 | D. 遠足 | E. 参観日 |
| F. 新幹線 | G. 給食 | H. 不燃ごみ | I. 最寄り駅 | J. 回数券 |
| K. お薬手帳 | L. 食前 | M. 健康管理 | | |

ふくしゅうもんだい
復習問題 7

1. 下線の漢字の読み方を書きましょう。

- ① きのう郵便局へ行って、祖父に速達を出しました。それから、コンビニに寄って、菓子と果物を買いました。
- ② 田中さんのお父さんは役所で働いています。弟さんはデパートの食品売り場でアルバイトをしています。
- ③ 風邪をひいたので、病院へ行きました。待合室でジョンさんのお姉さんに会いました。彼女は足を骨折したそうです。
- ④ スーパーの広告に冷凍食品を半額セールしていると書いてありました。そこで、母と買物に行ったのですが、私が好きな商品は売り切れでした。
- ⑤ 帰国することになったので、衣類などを船便で送ることにしました。仕事の書類は航空便にしました。

2. □ から絵に合うことばを選んで、() に A~E を入れましょう。

そして、その漢字の読み方を【 】に書いてください。



()

【 】

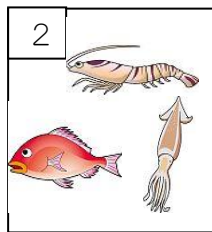

()

【 】

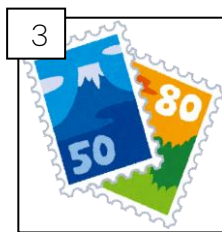

()

【 】

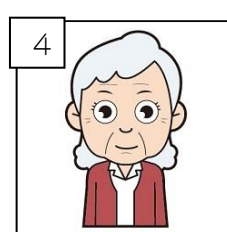

()

【 】

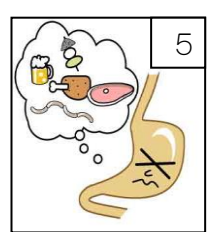

()

【 】

- A. 切手 B. 胃腸病 C. 祖母 D. 店員 E. 魚介類

ふくしゅうもんだい
復習問題 8

1. から漢字を選んで、その読み方を () に入れます。
- ① 頭あたまが () ので、() を測はかったら、熱ねつが39度どあった。() が出るので、() かもしれない。
- ② 会社かいしゃから帰かえったら、ポストにご不在ふざい () があった。すぐに () の運うんてんしゅ転手でんわに電話たのして、() を頼たのんだ。
- ③ 引ひ越こしすることになったので、() に () を出だした。これで () に来きた郵便物ゆうびんぶつは () に届とどけてもらえる。
- ④ 料理りょうりを作るための () や () などを買かいに、スーパーの食しょくひん品い () へ行いった。

風邪 再配達 肉類 体温 郵便局 旧住所 転居届
 新住所 売り場 鼻水 連絡票 痛い 野菜 宅配便

2. 説明と合う絵と漢字を線でつなぎましょう。そして、その漢字の読み方を () に書いてください。

- ① 毎まい日にちの生せい活かつの中なかで、よく使つかう物もの
- ② 郵ゆう便物びんぶつや荷物にもつなどを届とどけること
- ③ 料りょう理りに味あじを付つけたりするののに使つかう物
- ④ 郵ゆう便局びんきょくから送おくる小ちいさい荷物にもつ
- ⑤ スーパーなどの商しょう品ひんを宣せん伝でんするのちらし
- ⑥ 役所やくしょなどに書しよ類るいを出だすこと

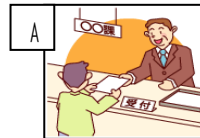

小包

()



配達

()

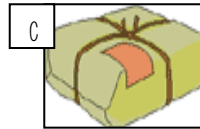

日用雑貨

()

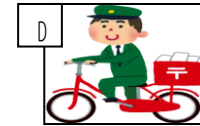

調味料

()

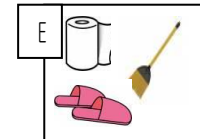

手続き

()

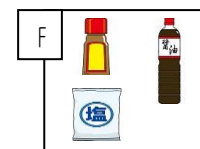

広告

()







ふくしゅうもんだい
復習問題 9

1. 質問の答を下の の A~G から選んで書きましょう。

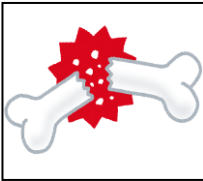
- ① 郵便などを早く相手に届けたいときは？ ()
- ② 商品の値段がいつもの 50% で買えることは？ ()
- ③ 郵便物や宅配便の荷物の一番上に書く番号は？ ()
- ④ 買物をしたときに払う税金は？ ()
- ⑤ あなたのお母さんのお母さんは？ ()
- ⑥ あなたのお父さんのお兄さんは？ ()
- ⑦ チーズやバターなど、牛乳から作った食べ物は？ ()
- ⑧ ラーメンやうどん、そばのような食べ物は？ ()
- ⑨ 大切なものを送るときは？ ()
- ⑩ 人の名前のことを他のことばでは？ ()

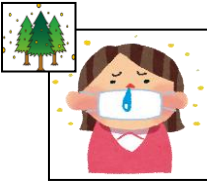
A. 消費税 B. 書留 C. 半額セール D. 氏名 E. 祖母
F. 速達 G. 伯父 H. 乳製品 I. 郵便番号 J. 麺類

2. 絵の表す病気、症状の漢字を から選んで、読み方を () に書きましょう。

- ①  ()
- ②  ()
- ③  ()
- ④  ()
- ⑤  ()
- ⑥  ()
- ⑦  ()
- ⑧  ()

鼻炎 腹痛 花粉症 寒気 出血 下痢 骨折 発疹

〈クイズの答〉

1. びょういん

1. ①いし ②ないか ③ちゅうしゃ ④せいけいげか
⑤かんごし ⑥しんさつけん ⑦げか ⑧がんか
⑨しょうにか ⑩まちあいしつ ⑪しか
⑫けんこうほけんしょう ⑬しんさつしつ ⑭もんしんひょう
⑮さんふじんか ⑯かんじゃ
2. ①-e ②-d ③-f ④-c ⑤-b

2. やっきょく

1. ①やっきょく [G] ②やくざいし [E]
③おくすりてちょう [A] ④しょほうせん [C]
⑤しっぷやく [D] ⑥のみぐすり [F] ⑦じょうざい [I]
⑧こなぐすり [B] ⑨ぬりぐすり [H]
2. ⑩しょくぜん [K] ⑪しょくご [J] ⑫しょっかん [L]

3. びょうき・しょうじょう

1. ①かぜ ②たいおん ③ずつう ④しんぞうびょう
⑤げり ⑥けつあつ ⑦しゅっけつ ⑧ふくつう
⑨いちょうびょう
2. ①-B ②-D ③-A ④-G ⑤-C ⑥-E ⑦-F

4. さいがい

1. ①けいほう ②ちゅういほう ③じしん ④しんど
⑤つなみ ⑥たいふう ⑦おおあめ ⑧ぼうふう
⑨こうずい ⑩しんすい ⑪はんらん ⑫ひなんばしょ

かいとうれい
● 解答例

- ① かじです
- ② 神戸市灘区摩耶海岸通2丁目3番HAT神戸・灘の浜2-14です
こうべ しなだく ま や かいがんどおり ちょうめ ばん こうべ なだ はま
- ③ となりにダイエーがあります。そして、おこうにびじゅつかんがあります
- ④ まえのビルがもえています
- ⑤ やまだいちろうです

5. ごみ

- ① かねん [13日] ② ふねん [17日] ③ かん [14日]
- ④ かねでんち [17日] ⑤ こふ・いるい [23日]
- ⑥ そだいごみ・おおがた [17日] ⑦ かん [17日]
- ⑧ ようきほうそう [15日]
- ⑨ こし・かみるい (しんぶん・ぎっし) [23日]
- ⑩ にち ⑪ げつ ⑫ か ⑬ すい ⑭ もく ⑮ きん ⑯ ど

6. やくしょ・やくば

1. ① とどけで ② しめい ③ じゅうしょ ④ まどぐち
⑤ しょるい ⑥ きげん ⑦ じゅうみんとうろく
⑧ しょうひぜい ⑨ てんにゅうとどけ
⑩ こくみんけんこうほけん
2. ① - ⑨、⑦ ② - ④ ③ - ②、③ ④ - ⑥
⑤ - ⑩ ⑥ - ⑧

7. ぎんこう

1. ① ぎんこう ② こうぎ ③ えいぎょうじかん
④ ほんにんかくにん ⑤ おとどけいん ⑥ あんしょうばんごう

- ⑦つうちょう ⑧こうきょうりょうきん
2. ①-B おあずけいれ ②-A ざんだかしょうかい
 ③-E おひきだし ④-D つうちょうきちょう
 ⑤-C おふりこみ

8. でんしゃ・バス

1. ①でんしゃ ②ばんせん ③はっしゃ ④のりかえ
 ⑤とっきゅうでんしゃ ⑥ふつうでんしゃ ⑦とうちゃく
2. ①じょうしゃけん ②ふつうでんしゃ ③ていりゅうじょ
 ④ゆうせんせき ⑤じこくひょう

9. ゆうびん・たくはいびん

- 【A】 ①こうくうびん ②とどけさき ③ふなびん ④こづつみ
 ⑤かきとめ ⑥そくたつ
- 【B】 ①ゆうびんきょく ②てんきよとどけ ③きゅうじゅうしょ
 ④しんじゅうしょ ⑤はいたつ
- 【C】 ①たくはいびん ②ふざいれんらくひょう ③さいはいたつ
- 【D】 ①だいびき
- 【E】 ①ちゃくばらい ②いらいぬし

10. よか

1. ①えいがかん ②どくしょ ③すいぞくかん ④ゆうえんち
 ⑤てら ⑥おんせん ⑦つり ⑧おんがく ⑨たいいくかん
 ⑩としょかん ⑪どうぶつえん ⑫りょうり ⑬ていえん
 ⑭かいもの
2. ①としょかん ②きゅうかんび ③にちようび ④しゅくじつ
 ⑤りょうじかん ⑤ ^い ^ひ 行く日 (C)

11. がっこう

- ①さんすう／すうがく ②こくご ③たいいく ④えいご
⑤ずこう／びじゅつ ⑥りか ⑦しゃかい ⑧おんがく
- ①うんどうかい ②えんそく ③おんがくかい
④にゅうがくしき ⑤そつぎょうしき ⑥さんかんび
⑦こんだんかい ⑧きゅうしょく

12. かぞく

- ①わたし ②かぞく ③ちち ④はは ⑤あね ⑥あに
⑦いもうと ⑧おとうと ⑨そふ ⑩そば ⑪おじ ⑫おば
⑬ごかぞく ⑭おとうさん ⑮おかあさん ⑯おにいさん
⑰おねえさん ⑱おとうとさん ⑲いもうとさん ⑳おじさん
㉑おばさん

13. かいもの

- a-⑨【やさい】 b-⑥【めんるい】 c-③【にちようぎっか】
d-⑧【ちようみりょう】 e-⑤【かし】 f-②【くだもの】
g-⑩【いんりょう】 h-⑫【いるい】 i-⑦【そうざい】
j-⑪【ぎょかいるい】 k-④【にゅうせいひん】 l-①【にくるい】
- ①こうこく ②はんがく ③はは ④かいもの ⑤やさい
⑥てんいん ⑦うりきれ

<復習問題の答え>

復習問題 1

●解答例

- ①ここはびじゅつかんです。ここで有名な絵や彫刻を見ることができます。
- ②ここはとしょかんです。ここでいろいろな本を見ることができます。
- ③ここはびょういんです。病気やけがのときに、行きます。
- ④ここはぎんこうです。ここで、お金を入れたり出したり振り込んだりします。
- ⑤ここはどうぶつえんです。ぞうやライオン、きりんなどがいます。
- ⑥ここはこうえんです。家族や友だちといっしょに遊んだりします。

復習問題 2

1. ①けんこうほけんしょう ②しんさつけん ③ないか
④けつえきけんさ ⑤かいけい
2. ①【I】(しんど) ②【D】(しょうかき)
③【E】(へいじつ) ④【B】(おふりこみ)
⑤【A】(どくしょ) ⑥【C】(もんしんひょう)
⑦【H】(こうずい) ⑧【F】(よか)
⑨【J】(しゅくじつ) ⑩【G】(きゅうきゅうしゃ)

復習問題 3

1. A. ①さいがい ②じしん ③たいふう ④てんきよほう
⑤ぼうふうけいほう ⑥つなみけいほう ⑦ひなん
⑧きんきゅうそくほう
- B. ①えいぎょうじかん ②へいじつ ③つうちょう
④けんこうほけんしょう ⑤あんしょうばんごう

- ⑥あずけいれ ⑦ひきだし ⑧ふりこみ
 ⑨ざんだかしょうかい ⑩つうちょうきにゅう

2. ①がんか ②じびいんこうか ③せいけいげか ④げか ⑤ひふか

復習問題 4

- A. きっぷー④ B. ぬりぐすりー② C. かねでんちー③
 D. すいとうー⑤ E. えいごー① F. かねんごみー⑧
 G. じこくひょうー⑥ H. こなぐすりー⑨ I. にゅうがくしきー⑦
 J. そだいごみー⑩ K. ろせんずー⑪ L. しょっかんー⑬
 M. そつぎょうしきー⑫

復習問題 5

- ① やっきょく ② じょうざい ③ やくざいし ④ しょくご
 ⑤ ふくさよう ⑥ ぶんべつ ⑦ かん ⑧ ようきほうそう
 ⑨ すいようび ⑩ しゅうせきばしょ ⑪ ていきけん
 ⑫ じどうけんばいき ⑬ きっぷ ⑭ きゅうこうでんしゃ
 ⑮ ゆうせんせき ⑯ ちゅうがっこう ⑰ おんがく ⑱ たいいく
 ⑲ うんどうかい ⑳ すうがく

復習問題 6

- ① M けんこうかんり ② L しょくぜん
 ③ A しゅうしゅうようび ④ H ふねんごみ ⑤ I もよりえき
 ⑥ F しんかんせん ⑦ D えんそく ⑧ G きゅうしょく
 ⑨ B しげんごみ ⑩ C ていりゅうじょ ⑪ E さんかんび
 ⑫ K おくすりてちょう ⑬ J かいすうけん

復習問題 7

- ① ゆうびんきょく そふ そくたつ かし くだもの
② おとうさん やくしょ おとうと しょくひんうりば
③ かぜ びょういん まちあいしつ おねえさん こっせつ
④ こうこく れいとうしょくひん はんがく はは
かいもの しょうひん うりきれ
⑤ いるい ふなびん しょるい こうくうびん
- 1-D てんいん 2-E ぎょかいるい 3-A きて 4-C そぼ
5-B いちょうびょう

復習問題 8

- ① いたい たいおん はなみず かぜ
② れんらくひょう たくはいびん さいはいたつ
③ ゆうびんきょく てんきょとどけ きゅうじゅうしょ
しんじゅうしょ
④ にくるい(やさい) やさい(にくるい) うりば
- ①-E にちようざっか ②-D はいたつ ③-F ちょうみりょう
④-C こづつみ ⑤-B こうこく ⑥-A てつづき

復習問題 9

- ①-F ②-C ③-I ④-A ⑤-E ⑥-G ⑦-H ⑧-J ⑨-B
⑩-D
- ① こっせつ ② ふくつう ③ げり ④ かふんしょう
⑤ しゅっけつ ⑥ ほっしん ⑦ さおけ ⑧ びえん

語彙索引 (vocabulary index)

読み方	漢字	英訳	課
あ			
あたまがいたい	頭が痛い	have a headache	3
あに	兄	my elder brother	12
あね	姉	my elder sister	12
あんしょうばんごう	暗唱番号	personal identification number 【PIN】	7
い			
いけばな	生け花	flower arrangement	10
いし	医師	doctor	1
いちがっき	一学期	the first term	11
いちょうびょう	胃腸病	gastrointestinal disorder	3
いもうと	妹	my younger sister	12
いもうとさん	妹さん	your younger sister	12
いらいぬし	依頼主	sender	9
いるい	衣類	clothing	13
いんりょう	飲料	beverage	13
う			
うけつけ	受付	reception desk	1
うりきれ	売り切れ	sold out	13
うりば	売り場	shop floor	13
うんてんしゅ	運転手	driver	8
うんてんめんきょしょう	運転免許証	driver's license	7
うんどうかい	運動会	sports day	11
え			
えいがかん	映画館	movie theater	10
えいぎょうじかん	営業時間	business hours	7
えいご	英語	English	11
えきいん	駅員	station employee	8
えんげい	園芸	gardening	10

えんそく	遠足	excursion/outing	11
お			
(お)あずけいれ	(お)預(け)入れ	deposit	7
おおあめ	大雨	heavy rain	4
おかあさん	お母さん	your mother	12
おおがたごみ	大型ごみ	bulky refuse	5
おくさん	奥さん	<u>your</u> wife	12
おくすりてちょう	お薬手帳	medication record book	2
おこさん	お子さん	<u>your</u> child	12
おじ	伯父	my uncle (older)	12
おじ	叔父	my uncle (youger)	12
おじさん	伯父さん	<u>your</u> uncle (older)	12
おじさん	叔父さん	<u>your</u> uncle (younger)	12
おっと	夫	my husband	12
おとうさん	お父さん	<u>your</u> father	12
おとうと	弟	my younger brother	12
おとうとさん	弟さん	<u>your</u> younger brother	12
おとどけいん	お届け印	seal	7
おなかがいたい	お腹が痛い	have a stomachache	3
おにいさん	お兄さん	<u>your</u> elder brother	12
おねえさん	お姉さん	<u>your</u> elder sister	12
おば	伯母	my aunt (older)	12
おば	叔母	my aunt (younger)	12
おばさん	伯母さん	<u>your</u> aunt (older)	12
おばさん	叔母さん	<u>your</u> aunt (younger)	12
(お)ひきだし	(お)引(き)出し	withdrawal	7
(お)ふりこみ	(お)振(り)込(み)	transfer	7
(お)ふりこみてすうりょう	(お)振込み手数料	transfer fee	7
おんがく	音楽	music	10
おんがくかい	音楽会	concert	11

おんせん	温泉	hot spring	10
か			
か	火	Tuesday	5
かいかん	開館	opening hall	10
かいけい	会計	payment	1
かいごほけん	介護保険	long-term care insurance	6
かいさつぐち	改札口	wicket/ticket barrier	8
かいすうけん	回数券	coupon ticket	8
かいちゅうでんとう	懐中電灯	flash light	4
かいもの	買物	shopping	13
がいようやく	外用薬	medicine for external use	2
かきとめ	書留	registered mail	9
かくにん	確認	confirmation	7
かし	菓子	confectionary	13
かじ・かさい	火事・火災	fire	4
かぜ	風邪	cold	3
かぞく	家族	my family	12
がっこう	学校	school	11
かていか	家庭科	home economics	11
かていほうもん	家庭訪問	home visit	11
かない	家内	my wife	12
かねんごみ	可燃ごみ	combustibles	5
かふんしょう	花粉症	hay fever/pollinosis	3
かみるい	紙類	wastepaper	5
かもく	科目	subject	11
かん	缶	can	5
がんか	眼科	ophthalmology	1
かんごし	看護師	nurse	1
かんじゃ	患者	patient	1
かんぞうびょう	肝臓病	liver trouble	3

かんでんち	乾電池	batteries	5
き			
きげん	期限	deadline	6
きって	切手	postage stamp	9
きっぷ	切符	ticket (any kind)	8
きゅうかんび	休館日	holiday	10
きゅうきゅうしゃ	救急車	ambulance	4
きゅうこうでんしゃ	急行電車	express train	8
きゅうじゅうしょ	旧住所	old address	9
きゅうしょく	給食	school lunch	11
きゅうふ	給付	benefit (payment)	6
ぎょうじ	行事	event	11
きょうだいしまい	兄弟姉妹	my sibling(s) / my brother(s) & sister(s)	12
ぎょかいるい	魚介類	seafood	13
きん	金	Friday	5
きんきゅうそくほう	緊急速報	urgent news flash	4
ぎんこう	銀行	bank	7
きんぞくうるい	金属類	metal	5
く			
くだもの	果物	fruit	13
け			
けいほう	警報	warning	4
げか	外科	surgery	1
げつ	月	Monday	5
けつあつ	血圧	blood pressure	3
けつえきけんさ	血液検査	blood test	1
けっとうち	血糖値	blood-sugar level	3
げり	下痢	diarrhea / diarrhoca	3
けんこうかんり	健康管理	healthcare	2
けんこうほけんしょう	健康保険証	health insurance card	1

こ			
こうえん	公園	park	10
こうきょうりょうきん	公共料金	public utility charges	7
こうくうびん	航空便	airmail letter	9
こうこく	広告 (ちらし)	advertising leaflet	13
こうぎもうしこみしょ	口座申込書	application to open an account	7
こうずい	洪水	flood (eg.area)	4
こうふ	交付	grant	6
こうみんかん	公民館	civic center	10
ごかぞく	ご家族	<u>your</u> family	12
ごきょうだい	ご兄弟	<u>your</u> brother(s)	12
こくご	国語	Japanese	11
こくみんけんこうほけん	国民健康保険	national health insurance	6
こくみんねんきん	国民年金	national pension	6
こし	古紙	wastepaper	5
ごしゅじん	ご主人	<u>your</u> husband	12
こっせつ	骨折	fracture	3
こづつみ	小包	package/a parcel	9
こども	子供	my child	12
こなぐすり	粉薬	powdered medicine	2
こふ (ふるぎれ)	古布	old clothing/textiles	5
ごふざいれんらくひょう	ご不在連絡票	attempted delivery notice	9
こんだんかい	懇談会	parent-teacher meeting	11
さ			
さいがい	災害	disaster	4
さいはいたつ	再配達	re-delivery	9
ざっし	雑誌	magazine	5
さむけがする	寒気がする	feel a chill	3
さんかんび	参観日	open day	11
さんすう	算数	arithmetic	11

ざんだかしょうかい	残高照会	balance inquiry	7
さんふじんか	産婦人科	obstetrics and gynecology	1
し			
しか	歯科	dentistry	1
しげん(ごみ)	資源(ごみ)	recyclable waste	5
じこくひょう	時刻表	time table	8
じしん	地震	earthquake	4
しっぷやく	湿布薬	poultice	2
じどうけんばいき	自動券売機	automated ticket machine	8
しはつ	始発	starting point	8
じびいんこうか	耳鼻咽喉科	otolaryngology【E.N.T】	1
しめい	氏名	name	6
しゃかい	社会	social studies	11
しゅうか	集荷	collection of cargo	9
しゅうしゅうようび	収集曜日	collection day	5
じゅうしょ	住所	address	6
しゅうせきばしょ	集積場所	garbage disposal site	5
しゅうてん	終点	terminal point	8
じゅうみんぜい	住民税	resident tax	6
じゅうみんとうろく	住民登録	registration of residence	6
じゅうみんひょう	住民票	residence card	6
じゅうみんひょうのうつし	住民票の写し	a copy of residence card	6
しゅくじつ	祝日	national holiday	10
しゅじん	主人	my husband	12
しゅっけつ	出血	hemorrhage/hoemorrhage	3
しょうかき	消火器	fire extinguisher	4
しょうがっこう	小学校	elementary school	11
じょうざい	錠剤	tablet/a pill	2
じょうしゃけん	乗車券	ticket (passenger)	8
しょうじょう	症状	symptom	3

しょうにか	小児科	pediatrics	1
しょうひぜい	消費税	consumption tax	6
しょうひん	商品	commodity	13
しょうぼうしゃ	消防車	fire engine	4
しょうぼうしょ	消防署	fire department	4
しょくご	食後	after meals	2
しょくぜん	食前	before meals	2
しょくひん	食品	food	13
しょくりょうひん	食料品	food supplies	4
しょっかん	食間	between meals	2
しょとくぜい	所得税	income tax	6
しょほうせん	処方箋	medical prescription	2
しょるい	書類	document	6
しんかんせん	新幹線	shinkansen	8
しんさつけん	診察券	consultation card	1
しんさつしつ	診察室	consultation room	1
じんじゃ	神社	shrine	10
しんじゅうしょ	新住所	new address	9
しんすい	浸水	flooding (eg. house, car)	4
しんせい	申請	application	6
しんぞうびょう	心臓病	heart disease	3
じんぞうびょう	腎臓病	kidney trouble	3
しんたいそくてい	身体測定	body measurement	11
しんど	震度	seismic intensity	4
しんぶん	新聞	newspaper	5
す			
すい	水	Wednesday	5
すいがい	水害	flood damage	4
すいぞくかん	水族館	aquarium	10
すいとう	水筒	water bottle	11

すいどう	水道	water	7
すうがく	数学	mathematics	11
ずこう	図工	drawing and art	11
ずつう	頭痛	headache	3
せ			
ぜいきん	税金	tax	6
せいけいげか	整形外科	orthopedic surgery	1
ぜんそく	喘息	asthma	3
そ			
そうざい	惣菜	dishes	13
そくたつ	速達	special delivery	9
そだいごみ	粗大ごみ	bulky refuse	5
そつぎょうしき	卒業式	graduation ceremony	11
そふ	祖父	my grandfather	12
そぼ	祖母	my grandmother	12
た			
たいいく	体育	physical education	11
たいいくかん	体育館	gym	10
だいいちきんようび	第1金曜日	1st Friday of the month	5
たいおん	体温	body temperature	3
だいびき	代引き	collect on delivery	9
たいふう	台風	typhoon	4
たくはいびん	宅配便	home delivery service	9
ち			
ちがでる	血が出る	bleed	3
ちち	父	my father	12
ちゃくばらい	着払	cash on delivery	9
ちゅういほう	注意報	warning	4
ちゅうがっこう	中学校	junior high school	11
ちゅうしゃ	注射	injection	1

ちょうみりょう	調味料	seasoning	13
つ			
つうちょう	通帳	bank book/passbook	7
つうちょうきちょう	通帳記帳	passbook update	7
つうちょうきにゅう	通帳記入	passbook update	7
つうちょうくりこし	通帳繰越	passbook carried forward	7
つづきがら	続柄	family relationship	9
つなみ	津波	tsunami	4
つま	妻	my wife	12
つり	釣り	fishing	10
て			
ていえん	庭園	garden	10
ていきけん	定期券	commuter pass	8
ていきよきん	定期預金	fixed deposit account	7
ていせい	訂正	correction	7
ていりゅうじょ (バステイ)	停留所 (バス停)	bus stop	8
てつづき	手続き	procedure	6
てつどう	鉄道	railway	8
てら	寺	temple	10
てんいん	店員	shop staff	13
でんき	電気	electricity	7
てんきよしゃしめい	転居者氏名	name of person filling notice	9
てんきよとどけ	転居届	change of address notice	9
てんきよほう	天気予報	weather forecast	4
でんしゃ	電車	train	8
てんしゅつとどけ	転出届	notification of a change of address	6
てんにゅうとどけ	転入届	notification of moving in	6
でんわ	電話	telephone	7
と			
ど	土	Saturday	5

とうちゃく	到着	arrival	8
とうにようびょう	糖尿病	diabetes	3
どうぶつえん	動物園	zoo	10
どくしょ	読書	reading	10
どしゃくずれ	土砂崩れ	mudslide	4
としょかん	図書館	library	10
とっきゅうでんしゃ	特急電車	limited express train	8
とどけさき	届け先	receiver's address	9
とどけで	届け出	notification	6
とどけでねんがっぴ	届出年月日	date of notice	9
な			
ないか	内科	internal medicine	1
ないふくやく	内服薬	internal medicine	2
なつやすみ	夏休み	summer vacation / holiday	11
に			
にくるい	肉類	meat	13
にち	日	Sunday	5
にちようざっか	日用雑貨	miscellaneous goods	13
にゅうせいひん	乳製品	dairy products	13
にゅうがくしき	入学式	entrance ceremony	11
ぬ			
ぬりぐすり	塗り薬	ointment / liniment	2
ね			
ねんざ	捻挫	sprain	3
の			
のうしんけいげか	脳神経外科	neurosurgery	1
のうふ	納付	payment	6
のみあわせ	飲み合わせ	taking multiple medications	2
のみぐすり	飲み薬	oral medicine	2
のりかえ	乗り換え	changing trains	8

は			
はいたつ	配達	deliver	9
はがき	葉書	postcard	9
はくぶつかん	博物館	museum	10
はっしゃ	発車	departure	8
はなみず、くしゃみが出る	鼻水、くしゃみが出る	have a running nose, sneezing	3
はは	母	my mother	12
はるやすみ	春休み	spring vacation / holiday	11
はながくセール	半額セール	sale at half-price	13
(3)ばんせん	(3)番線	platform (3)	8
はんらん	氾濫	flooding / overflowing (eg. river, lake)	4
ひ			
びえん	鼻炎	nasal catarrh	3
びじゅつ	美術	art	12
びじゅつかん	美術館	art museum	10
ひじょうもちだしひん	非常持ち出し品	emergency supplies to be taken with you	4
ひなん(ばしょ)	避難(場所)	refuge shelter	4
ひふか	皮膚科	dermatology	1
ひふがはれて、かゆい	皮膚が腫れて、かゆい	skin is swollen and itchy	3
びょういん	病院	hospital	1
びょうき	病気	illness	3
ひんけつ	貧血	anemia / anaemia	3
ふ			
ふくさよう	副作用	side effects	2
ふくつう	腹痛	stomachache / abdominal pain	3
ふくよう	服用	take medicine	2
ふつうでんしゃ	普通電車	local train	8
ふつうよきん	普通預金	ordinary account	7
ふなびん	船便	surface mail	9
ふねんごみ	不燃ごみ	non-combustibles	5

ふゆやすみ	冬休み	winter vacation / holiday	11
ぶんべつ	分別	separate your garbage	5
へ			
へいかん	閉館	closing hall	10
へいじつ	平日	weekday	7
べんとう	弁当	bag lunch / packed lunch	11
ほ			
ぼうふう	暴風	storm / windstorm	4
ほっしん	発疹	eruption	3
ほねがおれる	骨が折れる	break a bone	3
ほんにんかくにん	本人確認	identify	7
ま			
まちあいしつ	待合室	waiting room	1
まどぐち	窓口	window	6
め			
めんるい	麺類	noodles	13
も			
もえないごみ	燃えないごみ	non-combustibles	5
もえるごみ	燃えるごみ	combustibles	5
もく	木	Thursday	5
もちもの	持ち物	what to bring	11
もやすごみ	燃やすごみ	combustibles	5
もよりえき	最寄り駅	nearest station	8
もんしんひょう	問診票	medical questionnaire / medical history form	1
や			
やかんいりぐち	夜間入口	night entrance	1
やくざいし	薬剤師	pharmacist	2
やくしょ	役所	government office	6
やくば	役場	townn office	6
やさい	野菜	vegetables	13

やっきょく	薬局	pharmacy	2
ゆ			
ゆうえんち	遊園地	amusement park	10
ゆうせんせき	優先席	priority seat	8
ゆうびん	郵便	mail/post	9
ゆうびんきょく	郵便局	post office	9
ゆうびんばんごう	郵便番号	post code/zip code	9
よ			
ようきほうそうプラスチック	容器包装プラスチック	plastic containers and packaging	5
よか	余暇	leisure/spare time	10
よしん	余震	aftershocks	4
り			
りか	理科	science	11
りようじかん	利用時間	opening hours	10
りょうり	料理	cooking	10
れ			
れいとうしょくひん	冷凍食品	frozen food	13
ろ			
ろせんず	路線図	route map	8
わ			
わたし(わたくし)	私	I	12

イラスト出典一覧

ホームページ名	ホームページアドレス
イラストポップ	http://illpop.com/menuf.htm
イラストボックス	http://www.illustr-box.jp/sozai/
医療・福祉イラスト無料素材	http://medical.toykikaku.com/
かわいいフリー素材集いらすとや	http://www.irasutoya.com/
クリップアートファクトリー	http://www.printout.jp/clipart/
経済産業省 ゴミイラスト素材集	http://www.meti.go.jp/policy/recycle/main/data/illustr/index.html
フリーメディカルイラスト図鑑	http://medical.i-illustr.com/
ワードのクリップアート	http://office.microsoft.com/ja-jp/images/?CTT=6&ver=14&app=winword.exe



外国人のための 生活漢字

著者： 柿原美由紀 遠山和子 野村登美子

英語監修： Amanda Seiko Kiyosawa Higgins

発行日： 2014年3月31日

NPO 法人 実用日本語教育推進協会

〒657-0855 神戸市灘区摩耶海岸通2丁目3番

HAT 神戸・灘の浜 2-14

TEL: 078-891-3030 FAX: 078-891-3031

URL: <http://www.npo-thanks.jp>

※この教材は、平成25年度文化庁委託事業「生活者としての外国人」のための日本語教育事業の一環として作成されました。

事業名称：「地方における外国人の効果的な日本語会話習得と
“日本語の達人ボランティア”の育成」